

秩父鉄道沿線情報誌

秩父鉄道ニュース

No.0610

2017.2月号



NAGATORO HODOSAN

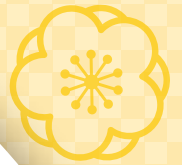

開花中



長瀬宝登山

臘梅園



つなげて!

全国“鉄道むすめ”巡り



Electric Locomotive 502





長瀬宝登山 臘梅園

※開花状況は天候等により変わります。ご確認のうえ、お出かけください。

宝登山にはロウバイが約15,000㎡の敷地に約3,000本。晴れた日には山頂より武甲山、両神山、秩父の町並みなどが一望でき、臘梅の濃厚な甘い香りをお楽しみいただけます。

ロウバイの開花状況や営業情報など、宝登山ロープウェイホームページをご利用ください。

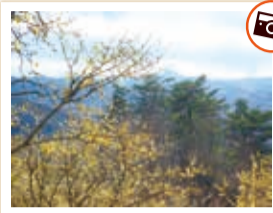

開花状況
1/23月現在

- 西ロウバイ園 見頃
- 東ロウバイ園 …3.4分咲き
- 四季の丘 …4.5分咲き

見頃時期：開花中～2月下旬

- 長瀬駅下車徒歩15分宝登山ロープウェイ利用5分 山頂駅より徒歩2分
- 宝登山ロープウェイ山麓駅 0494-66-0258
- http://www.hodosan-ropeway.co.jp

ROUBAI INFORMATION

A 宝登山ロープウェイ 見頃時期限定 線上げ運転&増便のご案内

山麓駅→山頂駅	時	山頂駅→山麓駅
40 30 15 00	9	00 15 30 40
45 30 15 00	10	00 15 30 45
この間15分毎		この間15分毎
(～3/12まで毎日)		(～3/12まで毎日)
00 17 00 20	16	00 20

- ※印は季節運行です
- ※1…[線り上げ運転] ～2/12日の土日祝日
- ※2…2/21日～
- 多客時は臨時運転を行います。
- 混雑時はお待ちいただく場合があります。あらかじめご了承ください。

- 長瀬駅下車徒歩15分
- 9時40分～17時20分 ※15分～30分間隔で運行
- おとな(往復)820円 こども(往復)410円

長瀬駅前～宝登山ロープウェイ山麓駅下車駐車場まで無料シャトルバスを運行します (～2月12日)の毎日 ※その他運行日は要問合せ

- 10時～16時(15分～30分間隔運行)
- ※運行時間は天候・混雑状況等により変更する場合があります。

宝登山ロープウェイ山麓駅 0494-66-0258

B 「桜沢みな」イラスト入り特別ヘッドマークを掲出 急行ロウバイ号の運転

- 掲出期間 2月1日(土)～12日(日)
- ※掲出期間が変更となりました
- 掲出車両 6000系3編成



主な停車駅	土曜・休日		平日
羽生	8:19	9:32	8:36
熊谷	8:38	9:51	9:03
寄居	9:03	10:13	9:24
長瀬	9:19	10:27	9:39
行先	三峰口行	三峰口行	三峰口行 影森行

※ご乗車の場合、普通乗車券のほかに急行料金(大人200円/小児100円)が必要となります。

長瀬ロウバイまつり

主催：(一社)長瀬町観光協会 0494-66-3311

- 湯茶のおもてなし(長瀬町観光案内所) 2/4(土)～2/19(日)の土日祝日 12:00～14:00
- 臨時観光案内所設置(山頂駅前) 2/12(土)～2/12(日)の土日祝日 10:00～14:30
- 対象施設での特典
 - 2/4(土)～2/19(日) 長瀬宝登山 臘梅ハイキング 秩父・東武・西武三社合同
 - 受付時にお渡しするハイキングマップをお持ちいただくと、対象施設にて特典を受けることができます。
 - ※対象施設は、パンフレットをご覧ください。



ロウバイ観賞と合わせて、早春の長瀬を散策しませんか？

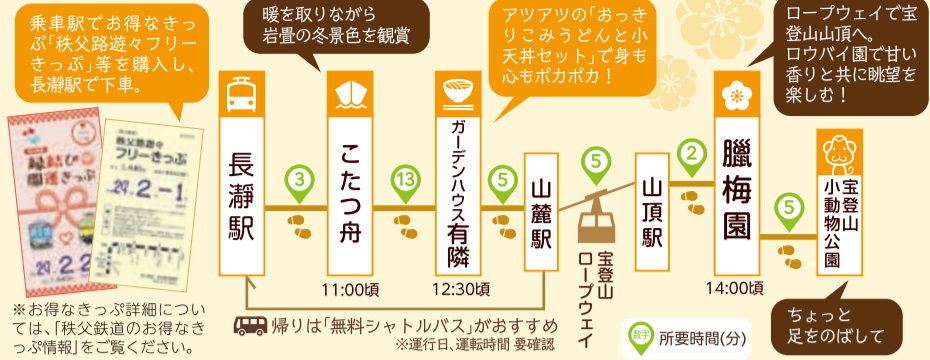

※おでなきっぷ詳細については、「秩父鉄道のおでなきっぷ情報」をご覧ください。

こたつ舟



- ご乗船のお客様に「使い捨てカイロ」プレゼント
- 土休日にご乗船のお客さま先着50名様に、温かい「なめこ汁」をプレゼント ※なくなり次第終了となります。

- 長瀬駅下車徒歩3分岩畳
- 10時～15時頃(随時運航)
- おとな900円 こども(3歳以上)500円
- 長瀬ラインくんだり(本部) 0494-66-0950
- ※気象状況(濁水や強風等)により、運航を見合わせる場合がございます。あらかじめご了承ください。

宝登山小動物公園

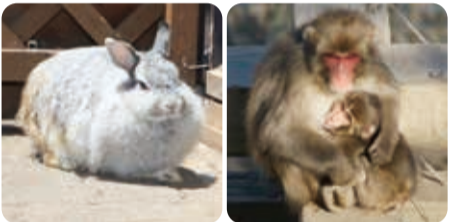

- 宝登山ロープウェイ山頂駅より徒歩7分
- 9時40分～16時30分
- ※季節により営業時間が異なります
- おとな430円 こども(3歳以上)220円
- 宝登山小動物公園0494-66-0959

秩鉄商事 長瀬売店



- 長瀬駅すぐ 10時～16時 休 火曜日、水曜日
- 秩鉄商事048-525-2283(平日9:00～17:00)

ガーデンハウス有隣



- 「おっきり込みうどんと小天井セット」
- 秩父の郷土料理「おっきりこみうどん」と5種類の天ぷらが乗った小天井のセットです。

- 長瀬駅下車徒歩10分 11時～15時
- 不定休(要問合せ)
- ガーデンハウス有隣0494-66-0951

有隣倶楽部



- 旬の膳「ろうばい御膳」
- 長瀬駅下車徒歩10分 11時～15時
- 不定休(要問合せ)
- 有隣倶楽部0494-66-0070

NAGATORO MAP

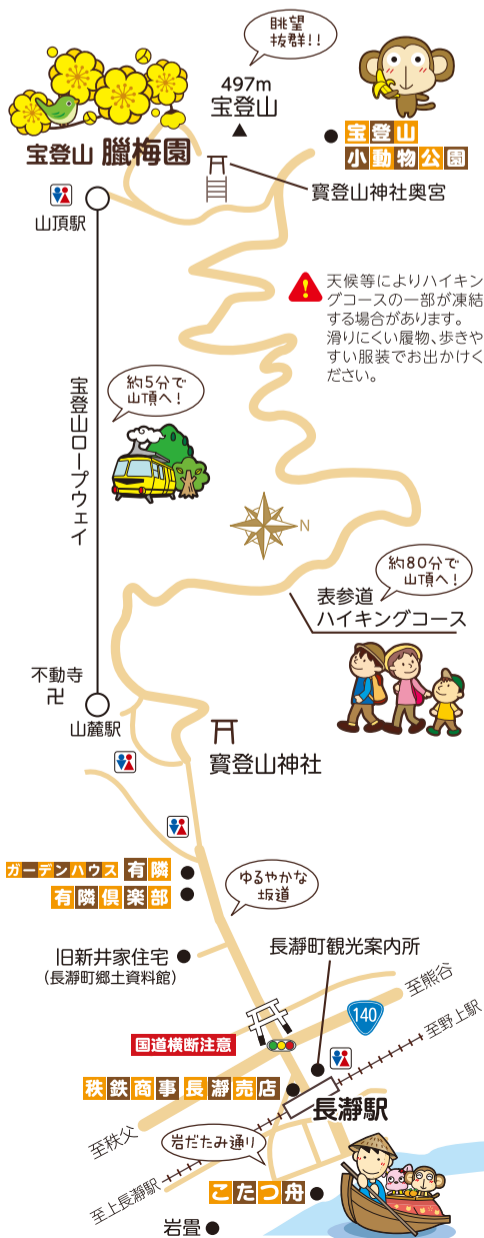

2/11(土) 幸せの黄色い機関車「ELロウバイ号」特別運転

普通乗車券のみでご乗車いただけます(予約不要) ・全車自由席・黄色い機関車でけん引はくだりのみです

運転時刻表 (熊谷～長瀬間一往復)

くだり(ゆき)	EL停車駅	のぼり(かえり)
10:10	熊谷	16:18
10:33	武川	15:58
11:00	寄居	15:39
11:26	長瀬	15:13

電気機関車502号

電気機関車(通称:デキ)502号は、2016年に旧秩鉄カラー(黄色に茶)に塗り替えをし、その明るい色から通称「幸せの黄色い機関車」と呼ばれています。



Electric Locomotive 502

その他

- 車内イベント(くごりのみ)
- 鉄道むすめ「桜沢みな」コスプレヤーが乗車し、特別乗車記念証を配布 ※のぼりは乗車券に付
- 「つなげて!全国「鉄道むすめ」巡り」桜沢みな」セット特別販売 車内購入者限定で「桜沢みな」から、「桜沢みな」のイラスト入りバレンタインカード&チョコプレートケーキを差し上げます。
- 車内および長瀬駅前にて「ロウバイ弁当」を販売 ※数量限定
- 特別ヘッドマーク、特別サボ(客車案内板)の掲出
- 「桜沢みな」パネルを車内に設置
- 「桜沢みな」コスプレヤー記念撮影会(長瀬駅/11:30～12:00頃)
- 長瀬駅にて「つなげて!全国「鉄道むすめ」巡り」のスタンプを押印できます
- 車内および長瀬駅前にて「桜沢みな」グッズ新発売

※本イベントは、「つなげて!全国「鉄道むすめ」巡り」とは別イベントです。 ※各種数に限りがあります。なくなり次第終了です。 ※イベント内容は予告なく変更になる場合があります。あらかじめご了承ください。

つなげて! 全国「鉄道むすめ」巡り

全国で活躍する「鉄道むすめ」にゲストキャラクターを加えた「32キャラクター」の特製スタンプを各事業者にて設置されます。全国を巡っているいろいろな鉄道むすめに会いに行こう!

- 開催期間 2月11日(土)～平成30年5月31日(木)
- 設置箇所 長瀬駅 8:00～18:00

- 「つなげて!全国「鉄道むすめ」巡り「桜沢みな」セット」
- 発売箇所 羽生・熊谷・寄居・長瀬・御花畑の各駅窓口、ちちてつe-shop ※2/11日はELロウバイ号車内で特別販売
- 発売価格 1,400円(税別)
- 限定発売 「ミニスタンプ」+「アクリルフィギュア」のセット

2017
(平成29年)

2 ハイキング スケジュール



主催 秩父鉄道株 埼玉県知事登録旅行業2-219号

秩父鉄道ハイキングの会048-523-3313 (平日9:00~17:00)

01 2月4日(土)~19日(日) 当日受付

秩父鉄道・東武鉄道・西武鉄道合同 長瀬宝登山 臘梅ハイキング

協力:長瀬町、(一社)長瀬町観光協会



長瀬町観光案内所 9:30~11:00 雨天決行 自由歩行 1ポイント

約8km/約2時間20分 [945kcal] 無料

平日 ◆羽生発(8:28)→熊谷発(8:51)→寄居発(9:32)→長瀬着(9:49)
◆御花畑発(9:33)→長瀬着(9:54)

土休日 ◆羽生発(8:26)→熊谷発(8:52)→寄居発(9:21)→長瀬着(9:39)
◆西武池袋発(8:05)→【直通】→長瀬着(10:17)

- コース中に案内人や案内用矢印は設置いたしません。マップを参考に自由にめぐるタイプのハイキングです。
- 気候・場所によっては凍結箇所がありますので、滑りにくい靴でご参加ください。
- 期間中の土・日・祝日(12:00~14:00)は、ゴール長瀬駅前にて(一社)長瀬町観光協会による湯茶のサービスがあります。

2017年3月 実施予定のハイキング

詳しくは来月号の秩父鉄道ニュース、ホームページでご確認ください。

01 秩父鉄道・JR東日本高崎支社合同ハイキング 当日受付
3/3(金)~5(日)長瀬駅9:00~11:00 宝登山梅百花園と長瀬火祭りを訪ねる

02 【月例】秩父路食べ歩きハイキング 要予約
3/12(日)三峰口駅10:30 いのししの陶板焼きと岩魚御膳 ~谷津川館~

03 秩父鉄道・西武鉄道合同ハイキング 当日受付
3/12(日)秩父駅9:00~10:30 秩父ミュージックパーク梅まつりハイキング

04 秩父路峠道ハイキング 当日受付
3/19(日)野上駅9:00~10:30 出牛峠を越えて春の横隈山へ

05 秩父路峠道ハイキング 当日受付
3/26(日)波久礼駅9:00~10:10 陽春の花山から釜伏山へ

予告 秩父礼所ハイキングは4月から実施予定です

ハイキングに参加して賞品をもらおう

◎ハイキング毎にポイントをさしあげます。

要予約 2ポイント **当日受付** 1ポイント

◎50ポイント集めると豪華賞品と引き換えができます。

交換可 スタート駅またはゴール駅 ※混雑時はお待ちいただく場合があります。



- 集合駅・受付時間** **参加費** **おすすめの集合列車** **行程/歩行時間【消費カロリー】** **消費カロリー計算方法** 平地の場合:4メッツ×時間(分)/登山の場合:7.5メッツ×時間(分)
 - 要予約** 事前予約が必要です。お申込み方法にしたがってご予約ください。 **当日受付** 当日、集合駅で受付いたします。事前予約は必要ありません。
 - 団体歩行** 受付終了後、全員揃って出発します。歩行中はスタッフの指示をお守りください。
 - 自由歩行** 受付終了後、随時出発してください。コース上に案内用矢印を設置してあります。矢印以外には、進まないでください。 **ポイント** 参加するともらえるポイント数です。
- ※秩父鉄道では、乗車券および参加費等は現金にてお支払いいただけます。あらかじめご了承ください。

02 2月12日(日) 要予約 100名 毎月第二日曜日 秩父路食べ歩きハイキング

森のリゾート四季の湯御膳

~新企画!智恵の文殊尊を訪ねる~ ヘリテージリゾート四季(とき)の湯温泉

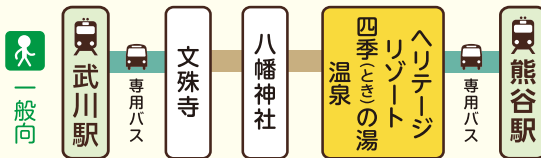

武川駅 10:30 雨天決行 団体歩行 2ポイント/交換可

約4km/約1時間30分 [360kcal]

¥3,000円 (含食事代) ※飲み物等は各自ご負担となります

コース ◆羽生発(9:36)→熊谷発(10:02)→武川着(10:17)
◆御花畑発(9:19)→寄居発(10:02)→武川着(10:16)

参加ご希望の方は、お電話でお申し込みください。

①秩父駅 0494-22-0143 ②秩父鉄道ハイキングの会 048-523-3313 (平日9時~17時) ※定員になり次第、受付終了となります。

予告 3月3日(金)~5日(日) 当日受付

秩父鉄道・JR東日本高崎支社合同 宝登山梅百花園と 長瀬火祭りを訪ねる



長瀬駅 9:00~11:00 雨天決行 自由歩行 1ポイント

約8km/約3時間30分 ※施設での見学時間含む [945kcal]

無料

コース中に案内人や案内用矢印は設置いたしません。マップを参考に自由にめぐるタイプのハイキングです。

第13回 申込み期間 1月10日(火)~3月14日(火) 秩父ってんべえウォーキング 2Days

コース(歩行距離)

- 【4月8日(土)】** ①地質学発祥の地長瀬ジオウオークコース(24km)
②荒川しだれ桜・浦山ダム内部見学コース(18km)
③アニメの舞台地・横瀬仮装ウォークコース(12km)
- 【4月9日(日)】** ①俳句の里・皆野吟行コース(28km)
②歌舞伎のまち・小鹿野伝統芸能コース(18km) ※300名限定
③桜の丘・ポテくまくんファミリーコース(5km)

※お申込み方法など詳しくは下記へお問合せください

秩父ってんべえウォーキング2Days実行委員会事務局 (秩父市観光課内)
0494-25-5209

秩父鉄道沿線 イベント情報

2月3日(金) 秩父三社の節分行事

寶登山神社「節分追儺祭」

袴姿の年男と年女が豆まきを行います。また、神社本殿の前では「墓目(ひきめ)神事」と呼ばれる神事が行われます。この神事は、神職が東西南北・中央に向けて矢を射ることで、「邪気をはらい、福を呼ぶ」といわれています。

- 日 2月3日(金)
- 場 長瀬町 寶登山神社
- 交 長瀬駅下車徒歩15分
- 問 寶登山神社0494-66-0084



秩父神社「鬼やらい」

赤鬼と青鬼が境内に登場し、平成殿より年男と年女による鬼やらい豆まきが行われます。また、神楽殿では福神舞が舞われ、福引も開催されます。

- 場 秩父市 秩父神社
- 交 秩父駅下車徒歩5分
- 問 秩父神社0494-22-0262

三峯神社「ごもつともさま」

袴姿の年男による豆まき神事が行われ、社殿前に並んだ参加者が大きな声で「ごもつともさま」と叫びつつ、巨大なごもつとも様を前上方に突き出す珍しい神事です。

- 場 秩父市 三峯神社
- 交 三峰口駅下車 西武観光バス「急行・三峯神社」行バス利用45分
- 問 三峯神社0494-55-0241

企画展「骨と皮」

～からだを支える
いろんなみみつ～

動物の体を内側から支える「骨」と外側から形作る「皮」、2つの視点から動物の体のつくりを紹介します。



- 日 2月4日(土)～6月18日(日) 9:00～16:30(入館は16:00まで)
- 場 長瀬町 埼玉県立自然の博物館
- 料 一般200円 高校・大学生100円 中学生以下無料
- 休 月曜日(祝日は開館)
- 交 上長瀬駅下車徒歩5分
- 問 埼玉県立自然の博物館0494-66-0404
- ※1月30日(日)までは展示改修工事のため休館

3/5(日) 秩父路に春を告げる 長瀬火祭り

秩父地方で育まれた信仰行事「火祭り祈願」を再興した「柴燈大護摩・火渡荒行」。天にも届く勢いの業火は見どころのひとつ。その中へ護摩札を抱えた修験者が気合とともに飛び込んでいきます

- 日 3月5日(日)
- 場 長瀬町 宝登山山麓「火祭り会場」
- 交 長瀬駅下車徒歩15分
- 問 長瀬火祭り奉賛会0494-66-3424
- ※当日会場でも御護摩の受付を行います。



行事予定

- 10:00～ 秩父各地の郷土獅子舞奉納 (長瀬駅前) 秩父屋台囃子・居合抜刀術奉納 (火祭り会場)
- 12:30～ 練行(長瀬駅前から火祭り会場へ)
- 13:00～ 柴燈大護摩・火渡荒行奉修 (火祭り会場)
- 14:00～ 一般奉賛者の火渡り
※どなたでもご参加いただけます。火渡りを行う際は裸足になります。服装等には充分ご注意ください。
- 14:30～ 郷土獅子舞奉納(長瀬駅前)



秩父各地の郷土獅子舞奉納



練行



柴燈大護摩・火渡荒行奉修



一般奉賛者の火渡り

今年も開運招福をお届けいたします

お住まいが遠くて長瀬へ出かけられない、他に用事が...というお客さまに代わって御護摩を焚かせていただき、開運招福をお届けいたします。ぜひご利用ください。

- お申込みは2/22(必着)まで承ります。
- 御護摩のお届けは、3月10日(金)頃を予定しております。
- 日頃のご愛顧に感謝して、送料は秩父鉄道が負担いたします。

HM 抽出 2/4(土)～3/5(日)「長瀬火祭りトレイン」7500系1編成 車内にお焚き上げの写真などを展示します

お申込み方法

ご希望の願意、住所、氏名、電話番号を明記のうえ、御護摩料を添えて下記「火祭り護摩係」までお申込みください。御護摩料は、現金書留をご利用ください。

お申込み先

〒360-0033 埼玉県熊谷市曙町1丁目1番地
秩父鉄道企画部「長瀬火祭り護摩係」宛
お問合せ 048-523-3313(平日9時～17時)

御護摩の願意

(ご希望の願意をひとつお申込みください)

家内安全	災難消除	良縁祈願	身上安全	商業繁昌
厄除	安産成就	開運	高売繁昌	方位除
入学祈願	必勝	事業繁栄	身体健全	進学成就
交通安全	当病平癒	心願成就		

御護摩料

御護摩 3,000円	交通安全(車内用) 3,000円
大護摩 5,000円	特別大護摩 10,000円

臘梅観賞や秩父路観光に便利

おトクなきっぷ情報

※急行列車にご乗車の場合、別途料金が必要です。
※()内は小児金額

緑結び・開運きっぷ

秩父鉄道全線1日乗り降り自由

- 日 発売中～2/28(※)
- 場 羽生・熊谷・寄居 長瀬・秩父・御花畑駅
- 料 1,440円(小児用なし)
- 発売日当日限り有効



※期間中、このきっぷを提示して秩父三社で御朱印をいただくと、木札ストラップがもらえます。

※詳しくは中面をご覧ください

秩父路遊々フリーきっぷ

秩父鉄道全線1日乗り降り自由

- 日 土曜・日曜・祝日(通年)
- 場 ❖ロウバイ開花期間は毎日発売(発売中～2/28(※))
- 場 秩父鉄道各駅
- 料 1,440円(720円)
- 発売日当日限り有効



ぶらり! 秩父・長瀬 おでかけきっぷ

フリー区間(長瀬～三峰口)乗り降り自由

- 日 土曜・日曜・祝日(通年)
- 場 ❖ロウバイ開花期間は毎日発売(発売中～2/28(※))
- 場 寄居駅
- 料 1,030円(520円)
- 発売日当日限り有効
- ※乗車券に含まれるもの
 - ◆寄居→長瀬までの往復乗車券
 - ◆長瀬～三峰口間のフリー乗車券

ながとろ満喫きっぷ

長瀬フリー区間(樋口～上長瀬)乗り降り自由

- 日 通年
- 場 寄居駅・御花畑駅
- 料 890円(450円)
- 発売日より2日間有効
- ※乗車券に含まれるもの
 - 【寄居駅発売分】
 - ◆寄居→樋口までの往復乗車券
 - ◆樋口～上長瀬間のフリー乗車券
 - 【御花畑駅発売分】
 - ◆御花畑→上長瀬までの往復乗車券
 - ◆上長瀬～樋口間のフリー乗車券

秩父鉄道企画部 048-523-3313(平日9:00～17:00)

Info 01 秩鉄の不動産「春のキャンペーン」

この春に新生活を始める方を応援する「春の入居キャンペーン」と事務所ビルをお探しのお客様にお得な「春のキャンペーン」を実施します。

- **キャンペーン期間** 2月1日(水)~4月30日(日)
- **対象物件** ・**アパート** (STハイツ西羽生・新郷・赤城・小前田・野上・親鼻、赤城ハイツ、農園ハイツ、光ハイツ、熊谷昭和ビル筑波、妻沼昭和ビル、昭和コーポ柿沼、昭和コーポ長瀬)
※その他キャンペーン期間中に空室物件になったものも対象といたします。(グランツ武川、STハイツ永田)
- **事務所ビル** (秩父鉄道熊谷ビル)



- **特典内容** 秩父鉄道ホームページ内「不動産情報」をご覧くださいか、下記までお気軽にお問い合わせください。
- **お問合せ** 秩父鉄道不動産課048-523-3310 (除く日曜・祝日)
<http://www.chichibu-railway.co.jp/estate/>

Info 02 秩父鉄道ニュース 定期購読のご案内

毎月ご希望の方に郵送でお届けいたします。送料および手数料として1,000円を現金書留または郵便振替にてお申し込みください。(お申し込みいただいた月より1年間のお届けとなります)

- ☑ **現金書留または郵便小為替をご利用の場合**
- 封筒表面に「新規」と朱書き
- 開始希望月・郵便番号・住所・氏名・電話番号 同封の紙にご明記ください

〒360-0033 埼玉県熊谷市曙町1-1 秩父鉄道ニュース係

※郵便振替については、企画部048-523-3313(平日9時~17時)へお問合せください。

Info 03 乗り換え所要時間の変更について

西武秩父駅前 仲見世通りの工事に伴う西武秩父駅~御花畑駅間の乗換ルート変更により、乗り換え所要時間が約15分となります。ご利用の際は、余裕をもってお乗り換えください。

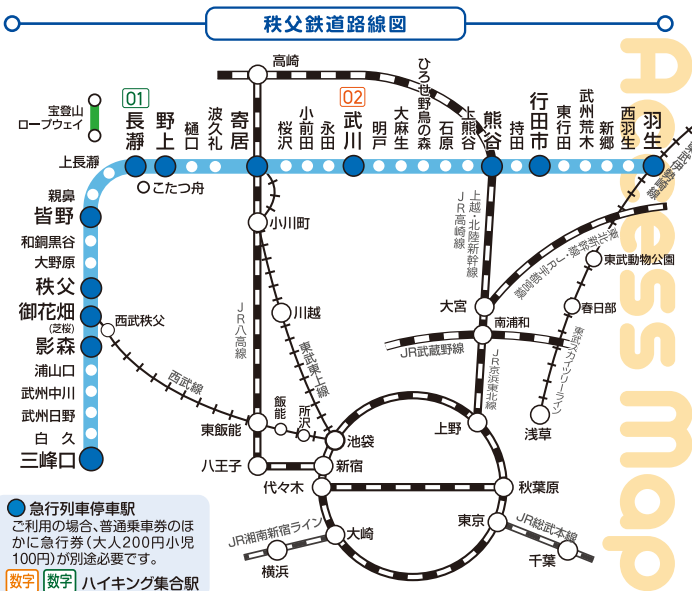

秩父鉄道全線において、Suica(スイカ)、PASMO(パスモ)等のIC乗車券はご利用になれません。あらかじめご了承ください。

発行所 〒360-0033 埼玉県熊谷市曙町1丁目1番地 秩父鉄道株式会社 企画部
048-523-3313 (平日9:00~17:00) <http://www.chichibu-railway.co.jp>

Info 04 第14回「秩父鉄道写真コンテスト」

第13回写真コンテストでは、多数の作品をご応募いただき、誠にありがとうございました。引き続き第14回も開催が決定いたしました。募集開始(4月1日~)まで、より多くの作品をご準備いただきますようお願い申し上げます。

- 応募方法など詳細は、3月以降に配布予定の応募用紙をご覧ください。

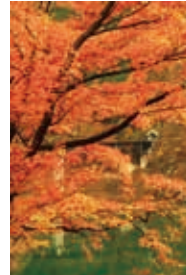

観光部門



SL部門



長瀬ラインくだり部門

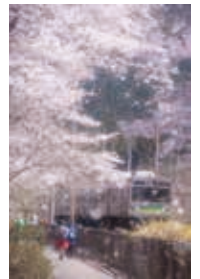

車両部門

● 全入賞作品はホームページからご覧いただけます。★★★★

おまかせください



環境にやさしいハイブリッド車導入

便利で安心の秩鉄タクシー

★お気軽にご相談ください★

熊谷(営) 048-521-3438
0120-818315



秩父観光 おすすめツアー

お問合せ・お申し込みは 秩父観光ツアーセンター 048-525-3701

早春の香り 宝登山ろうばい園と 秩父いちご狩り・寶登山神社・秩父神社

- **出発日** 1月30日(日)・2月2日(水)、5日(日)
- **募集人員** 44名 ※最少催行人員30名
- **旅行代金** 大人 8,300円 小人 8,000円 (交通費・昼食費・入園料含む)
- **集合時間・場所** 大宮駅西口鐘塚公園7:20
上尾駅西口埼玉りそな銀行前8:00
桶川駅西口埼玉りそな銀行前8:15
- **コース** 各出発地=<高速道>=宝登山山麓駐車場…山麓駅【宝登山ロープウェイ】山頂駅…ろうばい園散策…山頂駅【宝登山ロープウェイ】山麓駅…駐車場=ガーデンハウス有隣(昼食 おっきりこみうどん・小天井)…宝登山神社(参拝)=地場産センター…秩父神社(参拝)=いちご園(30分食べ放題)=花園フォレスト(買い物)=<高速道>=各出発地(最終地18:30頃)



宝登山ろうばい園

秩父鉄道観光バス創立20周年記念企画 クリスタルブルー 浪漫の休日 西伊豆

- **出発日** 3月9日(水)~10日(木)/3月13日(日)~14日(月)
3月16日(水)~17日(木)
- **募集人員** 各回200名 ※最少催行人員30名
- **旅行代金** 5・6名様1室 19,800円 4名様1室 20,800円
3名様1室 23,800円 2名様1室 25,800円
- **コース** [1日目]各出発地=花園IC(8:00)=<高速道>=秩父宮記念公園=カメヤ御殿場店(昼食)=史跡土肥金山(休憩)=堂ヶ島温泉郷(宇久須)…西伊豆 クリスタルビューホテル(宿泊)
[2日目]ホテル=中伊豆ワイナリーシャトーT, S=いろいろ海産=伊豆シャボテン動物公園(昼食)=伊豆フルーツパーク=<高速道>=花園IC(18:30頃)=各出発地

- 🌿 海沿いの西伊豆を満喫。素敵な夕日が見れるかも。
- 🌿 大抽選会を行います。何が当たるかお楽しみに!

※平成29年1月20日現在の情報です。最新の情報をご確認のうえ、お出かけください。
※秩父鉄道ニュース申込書へ記入いただいた個人情報は、担当者が厳重に管理し、データ処理後、適切に破棄いたします。なお、秩父鉄道ニュースの発送は委託先「三共印刷株式会社」からの発送となります。発送後はデータを適切に破棄し、他者へ渡すことはございません。

