



秩父鉄道沿線情報誌

秩父鉄道ニュース

No.0618

2017.10月号

ぼくは SLパレオエクスプレス



SL運行30周年を記念した乗車券 好評発売中!!

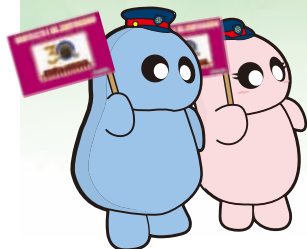

10/8(日) ▶ 「足袋×たびきっぷ」発売

11/4(土) SL運行30周年 & 御花畑駅・影森駅開業100周年記念

ちちてつマルシェ

～乗って・めぐって・食べて・楽しんで～



2017 11.4 SAT

ちちてつマルシェ

SL運行30周年 & 御花畑・影森駅開業100周年記念

SLちちてつマルシェ号

SLパレオに手旗を振ってみんなで運行30周年をお祝いしよう!

- 車内でジャズ演奏(くだり熊谷-秩父駅間)
- 車内で「わらじかつ弁当」「豚みそ弁当」「ポテくまくん弁当」を数量限定発売
- 特別ヘッドマーク 客車案内板掲出
- 特別乗車記念証のプレゼント

手旗は、秩父鉄道各駅や協賛店舗・施設等で配布します

原画展や絵本の読み聞かせイベントも開催!!

開催場所 秩父駅~三峰口駅沿線の協賛店舗、施設、駅など

指定箇所でお茶「ほくはSLパレオエクスプレス」イラスト入りオリジナルしおりプレゼント ※なくなり次第終了

えき de マルシェ

駅員やスタッフが秩父銘仙を着用してお出迎え

地域の方によるお茶請け等おもてなし

地域の方によるそばがき・たらし焼きなどのサービス

秩父 御花畑 影森 浦山口 武州中川 武州日野 白久 三峰口

お茶会の開催

参加型アート「お花で飾ろう」

「プラタモリ案内人と秩父断層をめぐる」ハイキング

- 集合: 武州中川駅9:00~10:15(当日受付) ・参加費: 無料
- 行程: コース途中の若御子断層洞、札所28番(橋立堂)で案内人による解説あり(総距離: 約4.3km、歩行時間: 約2時間)

主催: 秩父鉄道株式会社 協力: NPO 法人 秩父まると博物館

地域の方によるお茶請け等おもてなし

- ひだまり広場の開催
 - 田舎料理サービス
 - 野菜や手芸品販売
- 贄川宿かかしサロン
 - かかしの里の見学
 - マツボックリで人形作りなどのワークショップ
- 白久串人形の上演
- 土産物、特産品、作家作品の販売

さんぽ de マルシェ

秩父市内の各協賛店舗、施設でもSL運行30周年を一緒にお祝い!! おさんぽしながらマルシェを楽しもう!

- 記念メニューの提供
- 記念商品の販売
- きっぷ提示で特典など
- ステージイベント
- トラゲット on ステージ
- 秩父ははそたい焼き on ステージ

秩父市内 約80箇所

地元高校生によるジャズ演奏

地元高校生による演奏

協賛店舗や施設はこのフラッグが目印

でんしゃ de マルシェ

車内で買い物を楽しめる特別列車を運転します

- 地元高校生によるジャム販売
- しゃくし菜など特産品販売
- ガラス工芸や水彩画、陶芸等の作家の方による作品販売
- 特別ヘッドマーク掲出
- 車内特別装飾

えき de スタンプラリー

秩父駅・御花畑駅・三峰口駅のスタンプを3つ集めると、「絵本イラスト入りマルシェトートバッグ」をプレゼント!

※なくなり次第終了

おかげさまで「運行30周年」

都心から一番近い蒸気機関車 SLパレオエクスプレス

1988-2017 SL C58363 PALEO EXPRESS

10月 1日 7日 8日 9日 14日 15日 21日 22日

28日 29日

※10月21日、22日は特別運転のため、運転区間・時刻やチケット販売方法など通常と異なります。

SLにご乗車になるには、ご乗車になる区間の普通乗車券のほかに、SL座席指定券(720円*)またはSL整理券(510円*)が必要です。 ※→大人小児同額/片道

SL運転スケジュール、チケット購入に関するお問合せ 秩父鉄道SL係 048-523-3317(年中無休9時~17時)

SLイベントに関するお問合せ 秩父鉄道企画部 048-523-3313(平日9時~17時)

WEB限定販売のオリジナルパッケージチケット

10月 HM&イベント情報

※状況により一部内容を変更する場合があります

10月7日(土) SL幸福のフクロウ号 HM

今年「ハリスホーク」の「ナンちゃんもやって来る!!」

東武動物公園のフクロウ達と一緒に記念撮影!

- 長瀬駅ホーム(くだりSL発着時)
- SL車内(くだり長瀬-秩父間)
- 秩父駅ホーム(くだりSL発着時)

特別乗車記念証をプレゼント

フクロウ達と秩父神社昇殿正式参拝に行こう

- 集合 秩父駅12時20分(当日受付) 参加費 無料
- 秩父神社にてお神酒とお守りをいただけます

※動物の体調や天候によりイベント内容が変更になる場合がございます。予めご了承ください。

10月14日(土) SLパレオ de 和ランチ

~そば処 和味~ HM

SL客車内一部ボックス席仮設テーブルで、ランチをゆっくりお楽しみいただけます。

メニュー(予定)

- そば・箱入り弁当
- ※お食事のご提供はくんだり長瀬~三峰口間
- ※そば、そば粉を使用したメニューです。そばアレルギーの方はご注意ください。

参加料金 おひとりさま 3,300円

- ※ご乗車区間の普通乗車券が別途必要です
- 募集人員 12組(1組2名様) 最少催行人員5組10名
- お申込み WEB予約 ※定員になり次第終了
- 秩父錦やワイン、秩父のウイスキー「イチローズモルト」の販売もあります。

【別途料金(くだり・のぼり全区分) ながみ】

そば処「和味」

自家栽培のそばの実を使用し、秩父伝統の割合で打ったそばは、そばの香りと触感が楽しめます。

武州日野駅下車徒歩約15分

11:00~(売り切れ次第閉店)

休 月曜日(祝日の場合は翌日)、第三火曜日

0494-54-1219

10月15日(日) SL西武園ゆうえんち エクスプレス HM

BooBooマンブリーディング (熊谷駅9:50~10:10頃)

- 車内じゃんけん大会(くだり熊谷→秩父間)
- 特別乗車記念証をプレゼント

10月21日(土)、22日(日)

特別運転 西武秩父駅より「臨時SLパレオエクスプレス」HM

- 参加料金 大人4,000円 小児2,500円
- 運転区間 西武秩父→三峰口・三峰口→長瀬
- 発売期間 & 箇所
- <前売発売> 9月25日(月)から発売中
 - 西武鉄道 池袋、大泉学園、所沢、高田馬場、田無の各定期券うりば
 - 西武トラベル(Web受付のみ)
- <当日発売> 10月21日(土)、22日(日)
 - 西武鉄道 西武秩父駅特急券うりば
 - ※売切れ次第終了です。 ※詳細はお問合せください。
- お問合せ 西武鉄道お客さまセンター 04-2996-2888 (平日9時~19時 土休日9時~17時)

10月28日(土) SL森永ハロウィンエクスプレス HM

- キョロちゃん登場(熊谷駅・長瀬駅 くだりSL発着時)
- 車内じゃんけん大会(くだり熊谷→長瀬間)
- 特別乗車記念証をプレゼント

長瀬駅前「森永甘酒」試飲 (11:00~ なくなり次第終了)

乗車記念証を持参の方にちちてつお菓子プレゼント

2017 10/14 SAT 広瀬川原車両基地 ジャズコンサート

18:00~20:00(2回公演)

普段入ることができない車両基地の検修庫内でSLをバックにジャズを楽しめます!

- ジャズ演奏(出演:小林さとえ他)
- 秩鉄商事による酒、おつまみ等の販売

参加料金 おひとりさま 2,500円 ※飲料物別途

募集人員 60名様 最少催行人員30名様

お申込み WEB予約受付中 ※定員になり次第終了

※その他詳しくはホームページをご覧ください。

SL運行30周年を記念した乗車券 好評発売中!!

夢とえがおをはこぶ SLものがたり記念乗車券

初の絵本!

1,430円

仕様 ◆「ほくは SLパレオエクスプレス」絵本1冊 (22cm×21cm・32ページ)

◆SL型乗車券1枚

- 大人片道 熊谷→三峰口間950円
- 小児片道 熊谷→三峰口間480円

発売箇所 ◆羽生・ソシオ流通センター・熊谷・武川・寄居・長瀬・皆野・秩父・御花畑・三峰口の各駅窓口

◆ちちてつe-shop(通信販売) ◆各種イベント会場等

通信販売のお問合せ 秩鉄商事048-525-2283(平日9時~17時) ちちてつe-shop <http://www.chichitetsu.jp>

SL運行30周年記念乗車券 ~秩父路を彩る~

発売中~12/31日 ※売り切れ次第終了

林家 たい平師匠 木版画使用

発売価格 各640円

仕様 ◆記念乗車券に秩父銘仙を縫製(秩父銘仙の色・柄は約34種類(色・柄は選べません))

◆乗車券2枚

- 大人片道 秩父→長瀬または三峰口間470円
- 大人片道 秩父→大野原または影森間170円

※ちちてつe-shopでは額のセット販売あり(各1,200円)

SL運行30周年記念乗車券セット 抽選で100名様 プレゼント

●受付:10/2月~15日 WEB限定 ※詳しくは秩父鉄道ホームページをご覧ください

絵本「ほくは SLパレオエクスプレス」のイラストを描いたクリハラマリさんのコメント

息子と遺出ができるようになったとき、SLに乗った記念に小さなおもちゃを買って帰りましたが、それがSLパレオエクスプレスでした。その絵を描けるということで大変光栄で、今でも信じられない気持ちです。作者のおいかわさんの物語を拝読したときに、SLパレオエクスプレスと男の子の関係にとっても惹かれました。実際に乗車して、登場人物の誠実な人柄がそのまま秩父鉄道で働く皆さんのイメージと重なって、二人のキャラクターを決めていく鍵になりました。間近に見るSLパレオエクスプレスは、蒸気機関車の迫力を感じました。と同時に可愛らしさも感じたので、大きくて優しい生き物のような印象を受けました。そこからいろいろと試行錯誤したのですが、最終的に水彩の持つにじみや透明感が似合うのではないかと、この絵に決まりました。お話の中には、地元の皆さんと乗客のお客さんの微笑ましい交流や、秩父の美しくダイナミックな自然も登場しますが、実際に乗車した時も、沿道から赤ちゃんを抱っこしたお父さんが手を振ってくれたり、三峰口駅では懸命に秩父鉄道の方々が整備していたり、皆さんの表情の中に、描ききれないほどの印象的な瞬間がたくさんありました。物語はSLパレオエクスプレスと男の子のお話ですが、絵本には乗客の皆さんが実際に体験する駅や場面が登場します。その場面一つ一つに、それぞれ皆さんの思い出が重なって、読み返した時に乗車の楽しい記憶がよみがえる一冊になってくれたらいいなと願っています。

●「クリハラマリ」プロフィール

東京都生まれ。東京農業大学卒業後、武蔵野美術大学造形学部通信教育課程工芸デザイン学科でテキスタイルを専攻。卒業後、企業にて商品パッケージ、webなどのイラストやデザインを行う。作品に「500円ではじめよう かわいいうるし!ぬりえブック ひみつの森の遊園地 Amusement in Secret Forest! (新星出版社)。「ほんだし@野菜のだし煮」動画の文字とイラストも担当。小学生の息子と共にSLファン。

<https://marikurihara.mypotfolio.com>

「足袋×たびきっぷ」で足袋蔵のまち「行田」をめぐる

行田の足袋は約300年の歴史があり、最盛期には全国の約8割の足袋が生産されていました。今でも行田市内には多くの足袋蔵が残っており平成29年4月に埼玉県初の「日本遺産」に認定されました。



「日本遺産」は地域の歴史的な魅力や特色を通じて我が国の文化・伝統を語るストーリーを「日本遺産」として文化庁が認定するものです。行田市の足袋蔵等が、平成29年4月に埼玉県初の「日本遺産」に認定されました。



行田名物の足袋をかたどった「足袋×たびきっぷ」登場!



発売期間 10月8日①～12月24日②の土曜、日曜、祝日
および11月24日③
発売箇所 羽生・東行田・行田市・持田
ソシオ流通センター・熊谷・寄居
長瀬・秩父・御花畑駅(10駅)
発売金額 大人1,440円 発売当日限り有効
(小児用はありません)



10月8日①～12月24日②の期間、協賛店舗でフリーきっぷを提示すると、施設利用時に特典が受けられます。詳しくは駅設置の専用パンフレットをご覧ください。▶▶

ぎょうだMAP



- ①…お食事が楽しめます
- ②…おみやげなど特産品が
お買い求めいただけます
- ③…見学ができます

A 十万石 行田本店

「うまい・うますぎる」の印象的なフレーズで知られる十万石まんじゅうは厳選された素材が絶妙のバランスでしっとりとした美味しさを演出しています。

1880年代に呉服屋の店舗として建てられた蔵を利用した店舗は、国登録有形文化財に指定されています。さまざまな和菓子、洋菓子が揃っています。

行田市駅下車徒歩4分
8時30分～19時
休 なし ☎ 048-556-1285

B 飯田屋商店

創業明治10年の歴史ある漬物専門店。選別された国内産の良い原料と良質な酒粕・みりん粕をふんだんに使い、職人が丹念に仕込みをした奈良漬を販売しています。

行田市駅下車徒歩5分
9時～18時
休 月曜日 ☎ 048-556-2175

C 戸塚煎餅店

炭火焼の煎餅専門店。自社工場にてじっくり手焼きした煎餅が特徴です。足袋蔵の町ならではの「たびせんべい」は土産にぴったりの人気商品です。

行田市駅下車徒歩7分
9時～19時
休 月曜日 ☎ 048-556-3467

D シャロン洋菓子店

創業33年の洋菓子とパンのお店です。甘い香りがいっぱいの店内には、材料から厳選し真心込めて作られたパンやケーキ等が常時150種類並びます。

行田市駅下車徒歩8分
9時～20時
休 月曜日 ☎ 048-553-2239

秋のながとろインフォメーション

長瀬ラインくだりの人気はAコースだけじゃない! Bコースだって楽しい! おすすめ特集!

「AコースとBコースどちらがいいの?」「よくテレビで紹介されるAコースがいいな」なんてお客様からの声をよく耳にしますが、どちらも楽しい! 各コースの見どころをご紹介します!

長瀬ラインくだり

長瀬駅下車徒歩1分
9時～16時頃(5～20分間隔で運航)
Aコース 各約3km(各約20分)
おとな1,600円/こども800円
全約6km(約40分)
おとな3,000円/こども1,400円
※おとな…中学生以上 こども…3歳以上
長瀬ラインくだり(本部) 0494-66-0950
※荒川の増水、濁水や気象状況(大雨・雷・強風等)により、運航を見合わせる場合がございます。あらかじめご了承ください。

INFO 01 10月16日(月)
毎月16日はトロの日

乗船された女性のお客様から、先着30名様に「四つ葉のクローバー栽培セット」をプレゼント。

INFO 02 10月21日(土)～31日(火)
秋キャン

乗船されたお客様各日先着30名様に四つ葉のクローバーの種(クラフトカフェHODOのクラフト体験100円引き券付)をプレゼント。

Aコースの見どころ

メディアで紹介されることの多い、Aコース。秩父鉄道の通る鉄橋の下をくぐり抜けたり、長瀬ラインくだり最大の急流ポイント「小滝の瀬」がある派手な楽しみどころがあります。



Bコースの見どころ

Aコースよりも視界が開けているので、山や川、奇岩の観察がよくできます。奇岩は「獅子岩」「カエル岩」「らくだ岩」など生き物に例えられ、まるで動物園のよう。



ながとろ ハロウィンイベント

飾りつけやスタッフが仮装してお迎えます

10/28(土)、29(日)

- 長瀬ラインくだり
 - ◆ご乗船の方先着500名様へハロウィンマシュマロをプレゼント
- 宝登山小動物公園
 - ◆来園した小学生以下のお客様(各日先着100名様)にハロウィンのお面をプレゼント

有隣倶楽部

11/23(木)まで

「秋の膳 松茸ごはん」と土瓶蒸し」

2,160円(税込) 1日限定30食

長瀬駅下車徒歩10分
11時～15時 火曜日
有隣倶楽部0494-66-0070(9時～17時)

宝登山ロープウェイ

夕焼け観賞便運行

秩父連山に沈む夕日をお楽しみいただくため、運転間隔を短縮および最終便の繰り下げで運転いたします。

10月21日(土)～11月10日(金)までの運転時刻表

山麓→山頂	時	山頂→山麓
40	9	40
45 30 15 00 (休)	10～14	(休) 00 15 30 45
30 00 (休)		(休) 00 30
45 30 15 00	15～16	00 15 30 45
	00	17 00 (休) 20

※11/11(土)～30(日)以降の運転時刻は11月号をご覧ください

山頂の「HODOSAN FOUR LEAF GARDEN」も秋の飾りつけ♪(10/21(土)から11/30(木))

宝登山小動物公園

ゆうき「優亀くん」に決まりました!

「ケツメリクガメ」の名前にたくさんのご応募いただきましてありがとうございました。採用された方には後日プレゼントを送付致します。楽しみに待ってね!

NEWS!! 新しいお友達の紹介

- マツ
- リョウ
- コウ
- ヤクシマヤギ

元気な3匹に会いにきてね!

ヒョウモンリクガメ 男の子・15歳

きゅうり大好き!

ながとろ散策におすすめ! おトクなきっぷ情報

()内は小児金額

※急行列車やSL列車にご乗車の場合、別途料金が必要です。
※協賛店舗でフリーきっぷを提示すると、施設利用時に特典が受けられます。詳しくは駅設置の専用パンフレットをご覧ください。

ながとろ満喫きっぷ

長瀬フリー区間(樋口～上長瀬)乗り降り自由

- 発売期間 通年
- 発売箇所 寄居駅・御花畑駅
- 発売金額 890円(450円)

宝登山ロープウェイ

予告 雲海観賞便の早朝運転

- 期間 11月4日(土)～26日(日)の土日限定
- 運行時間 始発6時～以降10時まで20分間隔運転(10時以降は15分間隔運転)

長瀬駅下車徒歩15分 9時40分～17時20分
おとな(往復)820円 こども(往復)410円
宝登山ロープウェイ山麓駅0494-66-0258
※10月の土日祝は、長瀬駅前からロープウェイ山麓駐車場にて無料シャトルバス運行いたします。(10:00～16:00頃間、随時)

「ヒョウモンリクガメ」なまえ募集

9/30(土)～10/15(日) 応募用紙に記入し、宝登山小動物公園売場内の応募ボックスへ

発表予定 11月号で発表
※名前が選ばれた方には、プレゼントを後日送付します

ふらり!秩父・長瀬 おでかけきっぷ

フリー区間(長瀬～三峰口)乗り降り自由

- 発売期間 土曜・日曜・祝日(通年) 発売当日限り有効
- 発売箇所 寄居駅
- 発売金額 1,030円(520円)

秩父路遊々フリーきっぷ

秩父鉄道全線1日乗り降り自由

- 発売期間 土曜・日曜・祝日(通年) 発売当日限り有効
- 発売箇所 秩父鉄道各駅
- 発売金額 1,440円(720円)

宝登山ロープウェイ

山頂の「HODOSAN FOUR LEAF GARDEN」も秋の飾りつけ♪(10/21(土)から11/30(木))

宝登山小動物公園

宝登山ロープウェイ山頂駅より徒歩7分
9時40分～16時30分
おとな430円 こども(3歳以上)220円
宝登山小動物公園0494-66-0959

2017
(平成29年)

10 ハイキングスケジュール



主催 秩父鉄道株 埼玉県知事登録旅行業2-219号 秩父鉄道ハイキングの会048-523-3313 (平日9:00~17:00)

10/1 日

チャレンジハイキング

自己体力にあったコースをひとつ選んでご参加ください

第16回 ロングウォークちちぶ路

① 長瀬駅 6:30~10:00 雨天決行 自由歩行 1ポイント 無料

※17km・20km・27kmコースの参加受付は8:40までです。

- 7kmコース(一般向/約2時間30分[1,055kcal])/ゴール:野上駅
- 17kmコース(やや健脚向/約5時間40分[2,550kcal])/ゴール:樋口駅
- 20kmコース(健脚向/約6時間50分[3,490kcal])/ゴール:波久礼駅
- 27kmコース(健脚向/約8時間[3,840kcal])/ゴール:寄居駅

参加方法 専用参加申込書に記入のうえ、当日受付に提出してください。
事前予約は必要ありませんので当日お気軽にご参加ください。
※専用参加申込書は、秩父鉄道主要駅に設置しています。また、ホームページからダウンロードしてご利用もいただけます。
※参加申込書の裏面、またはホームページで、ロングウォークちちぶ路参加についての確認事項を必ずご確認ください。

完歩特典

- ◎完歩バッジ&完歩証明書をプレゼント
- ◎27kmコース完歩者全員に「オリジナルキャップ」をプレゼント
- ◎空クジなし!素敵な景品があたる抽選会を行います。



オリジナルキャップイメージ

- 後援 NPO法人東京都ウォーキング協会
NPO法人埼玉県ウォーキング協会
- 協力 寄居町 寄居町観光協会 長瀬町
- 協賛 コカ・コーライーストジャパン 丸紅フットウェア 株式会社石井スポーツ 森永製菓

当日受付

山道を歩きます。トレッキングシューズでご参加ください。



10/8 日

秩父路食べ歩きハイキング

一般向・約5km/約1時間[240kcal]

実りの秋 会席 ~秋空へ飛び立つ龍勢を見物~ 秩父西谷津温泉 宮本の湯

① 秩父駅 9:20 雨天決行 団体歩行 2ポイント/交換可 3,000円(含食事代) ※飲み物等は各自ご負担となります

② 秩父駅=[専用バス]=吉田フルーツ街道→龍勢会場(棕神社)→龍勢会館→吉田フルーツ街道=[専用バス]=秩父西谷津温泉 宮本の湯(食事)=[専用バス]=秩父駅 ★入浴できますので、タオルをご持参ください。

要予約100名

参加ご希望の方は、お電話でお申し込みください。 ※定員になり次第、受付終了

①秩父駅 0494-22-0143 ②秩父鉄道ハイキングの会 048-523-3313(平日9時~17時)

10/14 土

秩父鉄道・西武鉄道合同 秩父札所ハイキング

一般向・約12km/約3時間30分[870kcal]

2017 秩父札所めぐりハイキング 第6回

① 影森駅 8:30~10:30 雨天決行・荒天中止 自由歩行 1ポイント 無料

② 影森駅→札所26番(円融寺)→札所27番(大淵寺)→札所28番(橋立堂)→札所25番(久昌寺)→札所24番(法泉寺)→西武鉄道 西武秩父駅



札所25番

当日受付

納経所は大変混雑しますので、納経希望の方は早めの出発をお願いします。 ※各寺納経所は、12:00~12:30の間は休憩となります。

10/22 日

秩父鉄道・西武鉄道共同開催 秩父トレイルハイキング

健脚向・約12km/約4時間[1,695kcal]

あしがくぼ果樹公園から丸山(標高960m)へ

① 西武鉄道 芦ヶ久保駅 8:30~10:30 雨天決行・荒天中止 自由歩行 1ポイント 無料

② 西武鉄道 芦ヶ久保駅→県民の森→丸山山頂→大野峠→道の駅果樹公園あしがくぼ→西武鉄道 芦ヶ久保駅

当日受付

※当日は道の駅果樹公園あしがくぼで「里山あしがくぼ まるマルシェ」を開催します。 ※山道を歩きます。トレッキングシューズでご参加ください。

10/28 土

秩父鉄道・西武鉄道合同 秩父札所ハイキング

一般向・約11km/約3時間30分[910kcal]

2017 秩父札所めぐりハイキング 第7回

① 大野原駅 8:30~10:30 雨天決行・荒天中止 自由歩行 1ポイント 無料

② 大野原駅→札所19番(龍石寺)→札所20番(岩之上堂)→札所21番(観音寺)→札所22番(童子堂)→札所23番(音楽寺)→西武鉄道 西武秩父駅



札所22番

当日受付

納経所は大変混雑しますので、納経希望の方は早めの出発をお願いします。 ※各寺納経所は、12:00~12:30の間は休憩となります。

記号のみかた

① コース/行程/歩行時間/【消費カロリー】 ② 集合駅・受付時間 ③ 参加費

要予約 事前予約が必要です。 当日受付 当日、集合駅で受付いたします。事前予約は必要ありません。

団体歩行 受付終了後、全員揃って出発します。 自由歩行 受付終了後、随時出発してください。コース上に案内矢印を設置してあります。矢印以外には、進まないでください。

ポイント 参加するともらえるポイント数です。(要予約:2ポイント 当日受付:1ポイント) 交換可 スタート駅またはゴール駅で賞品引換可能です。(秩父鉄道ハイキングの会50ポイント満了時)

※秩父鉄道では、乗車券および参加費等は現金にてお支払いいただけます。あらかじめご了承ください。



10/29 日 秩父鉄道・JR東日本高崎支社合同 一般向・約10km/約4時間(施設での見学時間含む) [1,080kcal]

10/31 火

秩父札所とイチョウ観賞ハイキング

🕒 大野原駅 9:00~11:00 雨天決行 自由歩行 1ポイント 🏠 無料

🚶 大野原駅→旧秩父橋→札所20番(岩之上堂)→秩父札所21番(観音寺)→秩父札所23番(音楽寺)→秩父ミュージックパーク「旅立ちの丘」→スカイロード(イチョウ並木)→秩父公園橋→秩父駅



※コース中に案内人や案内用矢印は設置いたしません。マップを参考に自由にめぐるとのハイキングです。

当日受付

10/29 日

特別企画ハイキング 共催: 埼玉県秩父環境管理事務所 やや健脚向・約7km/約3時間 [1,350kcal]

美の山体験ハイク2017

🕒 和銅黒谷駅 9:00~10:00 雨天決行 自由歩行 1ポイント 🏠 無料

🚶 和銅黒谷駅→和銅採掘露天跡→美の山山頂→みはらし園地→皆野町役場(ふれあいまつり会場)→皆野駅

※山道を歩きます。トレッキングシューズでご参加ください。



美の山山頂で4つの講座を開催(各回30分×2回)

- ①秋の庭木のお手入れ方法
- ②不思議な秩父のジオ
- ③初心者のための写真の撮り方
- ④秋の植物観察と遊び方

※写真撮影参加希望者はカメラ持参

当日受付

10/11.18 水 水

フリーハイキングポイントデー!

ご参加のお客様に「秩父鉄道ハイキングの会ポイントカード」に2ポイントさしあげます。

対象コース 宝登山(長瀬アルプス)コース 🕒 野上駅8:30~10:00 🏠 無料

11

実施予定のハイキング

※特別企画・SL運行30周年記念ハイキング 当日受付

11/4 武州中川駅9:00~10:15
「プラタモリ案内人と秩父断層をめぐる」

※秩父鉄道・東武鉄道合同ハイキング 当日受付

11/11 寄居駅10:00~11:00
「紅葉の鐘撞堂山から 関東平野を一望するハイキング」



※【月例】秩父路食べ歩きハイキング 要予約

11/12 秩父駅10:30 「紅葉御膳と秩父蕎麦~小鹿野温泉 梁山泊~」

※秩父鉄道・西武鉄道合同 秩父トレイルハイキング 当日受付

11/19 三峰口駅8:30~10:30 「紅葉の三峰山を登り三峯神社へ」

※秩父路峠道ハイキング 当日受付

11/26 野上駅8:30~10:00 「180度のパノラマを楽しむ登谷山へ」

詳しくは来月号の秩父鉄道ニュース、ホームページでご確認ください。

秩父鉄道沿線 イベント情報

龍勢祭

龍勢とは、「棕神社秋の大祭」に奉納される神事として、代々伝承されてきた手作りロケットです。観客が打ち上げの成功に一喜一憂する中、15分おきに27流派30本の龍勢が打ち上げられます。



今年初めて、秩父鉄道として奉納します。(点火:No.6 9時55分/流派:青雲流)

🕒 10月8日 8時40分~17時

📍 秩父市下吉田・棕神社

🚶 皆野駅下車
臨時バス利用「龍勢会館行」
※時刻は要問合せ

📞 龍勢祭実行委員会 0494-77-1111



10月1日 ④

~10月8日 ④

『龍勢祭』

6000系1編成



ちちぶ荒川 秋そばの花見まつり

🕒 10月14日 ④、15日 ④ 10時~15時

※10月16日 ④~22日 ④の間、お花見期間として
1日50食限定「もりそば」等の販売を行います。

📍 秩父市荒川 そば処「ちちぶ花見の里」

🚶 武州中川駅下車徒歩20分

📞 荒川商工会 0494-54-1059



秩父はんじょう博

🕒 10月14日 ④、15日 ④ 10時~16時

📍 秩父ミュージックパーク 野外ステージおよび周辺スカイロード

🚶 秩父駅下車循環バス利用 ※臨時バス(無料)運行予定

📞 秩父商工会議所 0494-22-4411

第10回熊谷市ニャオざねまつり

🕒 10月15日 ④ 10時~15時

📍 熊谷スポーツ文化公園・彩の国くまがやドーム

🚶 熊谷駅下車バス利用 📞 熊谷市役所市民活動推進課 048-524-1111

みやのかわナイトバザール

🕒 10月21日 ④ 📍 秩父市みやのかわ大通り(国道299号)および周辺

🚶 秩父駅下車徒歩5分 📞 ナイトバザール実行委員 0494-22-0511

ラグビーワールドカップ2019™開催2年前イベント

日本ラグビーの最高峰リーグ「ジャパンラグビートップリーグ」の試合(有料)に合わせて、ラグビー体験イベント、選手との交流会、地元の特産品やグルメの販売などが行われます。

🕒 10月21日 ④ 10時~15時30分(試合13時キックオフ)

📍 熊谷スポーツ文化公園内、にぎわい広場 🚶 熊谷駅下車バス利用

📞 埼玉県県民生活部ラグビーワールドカップ2019大会課 048-830-6870

萩平舞台歌舞伎公演

🕒 10月29日 ④ 10時30分~

※10月28日 ④、29日 ④には、「萩平さんば展」として、歌舞伎の絵画、陶芸作品などが、民家・納屋・軒先に展示されます。

📍 秩父市寺尾 萩平諏訪神社 🚶 秩父駅下車 バスまたはタクシー利用

📞 萩平舞台歌舞伎公演実行委員会 0494-23-9110

熊谷食品卸売市場 開放秋まつり

卸売市場が一般開放され、まぐろ解体ショーなどのイベントが行われます。

- 秩父鉄道の乗車券(当日発行)もしくは当日会場配布の整理券の提示で、先着1,000名様に炭火焼さんま無料プレゼント! ※なくなり次第終了
- 秩父鉄道も出店します!!

🕒 11月5日 ④ 9時~13時

📍 熊谷食品卸売市場 🚶 ソシオ流通センター駅下車徒歩5分

📞 熊谷食品卸売市場 048-521-7211



秩父鉄道からのお知らせ

お問合せ 秩父鉄道企画部 048-523-3313 (平日9時~17時)

INFO 01

「鉄道の日記念乗車券」限定発売!

1,000
セット
限定発売

台紙にはかつて秩父鉄道で活躍していた懐かしの車両の写真や説明入り!

- 発売期間 10月7日(土)、8日(日)
※売り切れ次第終了
- 発売箇所 第24回鉄道フェスティバル
会場限定(東京・日比谷公園)
- 発売価格 750円
- 仕様 ・補充片道券1枚
(小前田・波久礼 大人310円区間)
・準常備片道券1枚
(ソシオ流通センター駅から大人440円区間)



10月1日(日)~10月14日(土)
『鉄道の日記念』
7500系1編成

HM
掲出

第24回鉄道フェスティバル

鉄道関連グッズの販売やミニSL試乗会など親子で楽しめるイベントです。

- 開催日 10月7日(土)、8日(日) ※秩父鉄道は両日出店予定です。
- 場所 日比谷公園大噴水広場とその周辺

INFO 02

2018年 秩父鉄道のカレンダー発売

- 発売期間 10月7日(土)~(予定) ※売り切れ次第終了
- 発売箇所 ① 秩父鉄道各駅・ちちてつe-shop
②③羽生駅・SL停車駅・ちちてつe-shop
- お問合せ [通信販売に関して] 秩鉄商事048-525-2283 (平日9時~17時)
ちちてつe-shop→<http://www.chichitetsu.jp>
[カレンダーに関して] 企画部048-523-3313 (平日9時~17時)



秩父路カレンダー



SLカレンダー



車両カレンダー 500円

- カレンダー仕様
- ①壁掛(A2・7枚)
- ②壁掛(B2・7枚)
- ③卓上(ケース付・7枚)

INFO 03

第14回秩父鉄道写真コンテスト結果

今年は、昨年を越える計507名様・1699点ものご応募がありました。入賞者については、ホームページでご紹介します。(10月以降) たくさんのご応募ありがとうございました。

INFO 04

秋の交通安全運動 実施中

- 発売期間 9月21日(土)~30日(土)
- 保護者の皆様には、線路のそばで幼児から目を離さないようお願いいたします。

INFO 05

秩父鉄道ニュース 定期購読のご案内

毎月ご希望の方に郵送(1,000円・1年分)でお届けいたします。詳細につきましては、企画部048-523-3313(平日9時~17時)へお問合せください。

発行所 〒360-0033

埼玉県熊谷市曙町一丁目1番地 秩父鉄道株式会社 企画部
048-523-3313 (平日9:00~17:00) <http://www.chichibu-railway.co.jp>



SL運行30周年記念 連載コラム

第7回 西武鉄道株式会社
執行役員 鉄道本部 運輸部長
石橋 憲司さん



SLを初めてみたのは、小学生のとき親に連れられてどこかへ旅行に行った際で、行った場所の記憶はないものの、漆黒のボディの迫力と存在感に圧倒され声も出なかったということは、はっきりした記憶があります。しばらくして私は鉄道会社に就職しましたが、SLに触れるような機会はありませんでした。3年ほど前に宣伝・マーケティングの部署に異動し、秩父を訪れることが多くなり、久しぶりに目にする機会に遭遇しました。現在の電車の主流はアルミ製のボディで、いわば「軽快」を売りにしているのに対し、鉄製の機関車の重厚感やはり圧倒的な迫力で、40年ちかく経った現在も子供の時と同じような衝撃がありました。もうひとつ、SLといえればやはり耳を劈く汽笛が特徴的で、汽車が発車するときの長緩汽笛一声(ちょうかんきてきいっせい)などは心が揺さぶられるような衝撃を感じるとともに、汽車が発車することの重みが当時と今では異なっているのだなあと、しみじみ感じました。

現在の電車は最新式の機器を搭載し、法律で定められた厳しい検査を経て運転をしているところですが、それでも不慮の故障に見舞われ、お客様にご迷惑をおかけすることがあります。70数年前に作られたC58型機関車を30年もの間、継続的に運行していくことは、点検整備の手数の問題や費用だけをとってみても、どれだけの苦労があったのだろうかと思うところです。地域を盛り上げる秩父を代表するコンテンツとして、社員や地域の方々の愛情が長い間の大変なSL運行の原動力になっているものと思います。秩父地域になくはならない大切な風景の一部として、次の30年に向かっていってほしいと思います。

秩父鉄道路線図

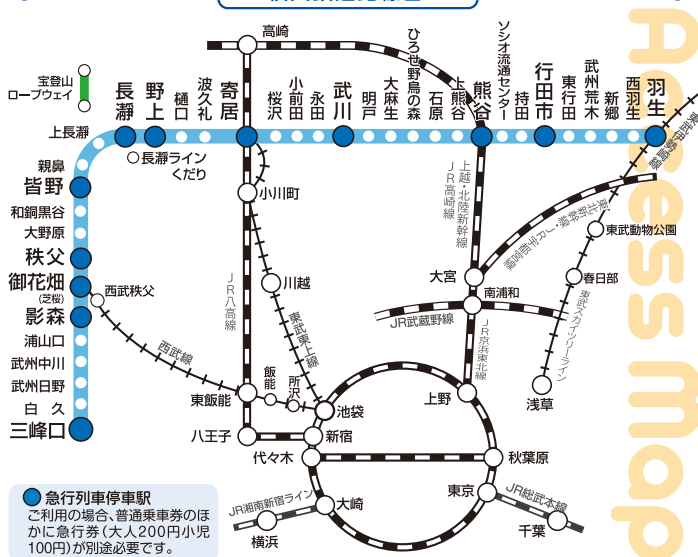

秩父鉄道全線において、Suica(スイカ)、PASMO(パスモ)等のIC乗車券はご利用になれません。あらかじめご了承ください。

※平成29年9月20日現在の情報です。最新の情報をご確認のうえ、お出かけください。

※秩父鉄道ニュース申込書へ記入いただいた個人情報、担当者が厳重に管理し、データ処理後、適切に破棄いたします。なお、秩父鉄道ニュースの発送は委託先[三共印刷株式会社]からの発送となります。発送後はデータを適切に破棄し、他者へ渡すことはございません。