

PALETTE

ちちてつ

No.25 / Let's Enjoy "CHICHITETSU"

2019
11

November

心を磨く、おとなの旅をしよう。

駅からぶらり
三峰口駅

event information

きらりストーリー

曾根原 正宏さん
(寶登山神社宮司)

PALETTE (パレット)について
SLパレオエクスプレスの「パレ」、絵の具の「パレット」。沿線を彩る情報を発信したり、沿線をより彩ることができるよう想いを込めて。



沿線情報

秩父鉄道からのお知らせ

Pick Up!

第9回

全国ご当地うどんサミット2019 in 熊谷

全国各地のご当地うどんが集まり、埼玉・熊谷からうどんの魅力を世界に発信するイベントです。

- 開催日時 11月16日④、17日⑤ 両日10:00～16:00
- 会場 熊谷スポーツ文化公園にぎわい広場
- 交通 会場へは無料会場直行バスまたは公共交通機関をご利用ください
- お問合せ 全国ご当地うどんサミットin熊谷 実行委員会 事務局 ☎048-579-5701

第9回 全国ご当地うどんサミット2019in熊谷開催記念乗車券

- 発売期間 10月19日④～12月31日⑩ 金額 390円
- 発売箇所 熊谷駅、ちちてつe-shop

秩父鉄道創立120周年×西武鉄道直通運転開始30周年 記念コラボ

秩父鉄道線内に西武鉄道の直通運転開始30周年を記念して、西武鉄道と合同のキャンペーンを行います。

秩父フリーきっぷで、SLパレオエクスプレスに乗ろう!

当日有効のSL整理券および西武線各駅で発売(一部駅除く)の「秩父フリーきっぷ」をご提示のうえ、お申し出いただいた方に、プレゼント!

- 開催期間 10月26日④～12月8日⑩のSL運転日 ※12/3を除く
- 参加対象者 当日有効のSL整理券及び西武線各駅で発売(一部駅除く)の「秩父フリーきっぷ」をご購入の方
- 引換駅 長瀬、秩父、御花畑、三峰口の各駅窓口 ※おひとりさま1つ ※なくなり次第終了

記念スタンプの設置 期間限定でオリジナルデザインの記念スタンプを設置

- 設置期間 11月2日④～12月31日⑩(予定)
- 設置駅 秩父鉄道 長瀬駅、三峰口駅 西武鉄道 横瀬駅、西武秩父駅

記念ヘッドマーク・車体装飾

- 運行期間 10月26日④～12月31日⑩(予定)
- 急行直通運転開始30周年記念号ヘッドマーク(秩父鉄道6000系1編成)
- 「秩父鉄道創立120周年×直通運転30周年」車体装飾(西武鉄道4000系1編成)

秩父鉄道路線図

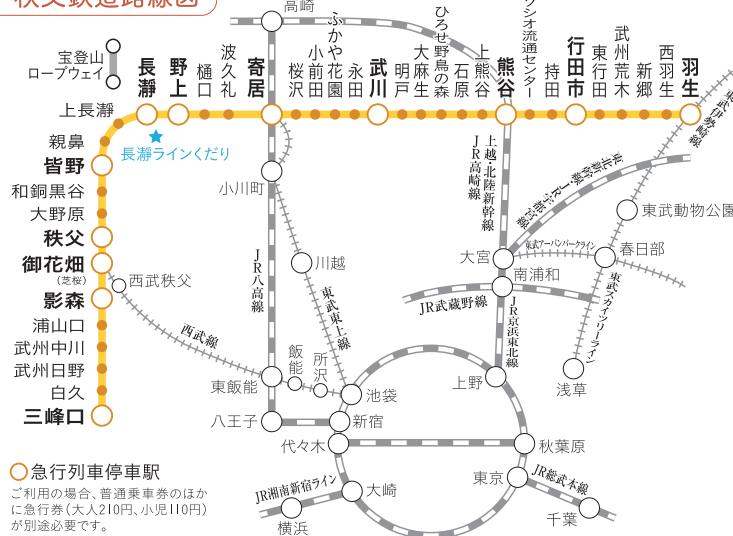

秩父鉄道全線において、Suica(スイカ)、PASMO(パスモ)等のIC乗車券はご利用になれません。予めご了承ください。

発行 秩父鉄道 [企画・制作 株式会社コア]

〒360-0033 埼玉県熊谷市曙町一丁目I番地 048-523-3313(平日9:00～17:00)
<https://www.chichibu-railway.co.jp>

※2019年10月21日現在の情報です。最新情報をご確認のうえ、お出かけください
※PALETTE定期購読につきましては、秩父鉄道HPをご覧ください

おトクな / きっぷ情報

※急行列車やSL列車にご乗車の場合、別途料金が必要です

きっぷ提示で割引や特典が受けられます♪

詳しくは、秩父鉄道HPをご覧ください

埼玉県民の日フリーきっぷ

●秩父鉄道全線1日乗り降り自由

●県民の日のみ使用できるお得な特別きっぷ

- 発売期間 11月8日④～11月14日⑩
- 発売箇所 秩父鉄道 各駅
- 発売金額 大人1,000円 小児500円
- 有効期間 11月14日⑩限定

埼玉県型!

東武鉄道×秩父鉄道 / SAITAMAプラチナルート乗車券

●秩父鉄道寄居～三峰口間および東武東上線・越生線内1日乗り降り自由

発売期間内のうち1日間有効

- 発売期間 11月30日④まで
- 発売箇所 秩父鉄道…寄居～三峰口間の各駅 東武鉄道…池袋～寄居間および坂戸～越生間の各駅
- 発売金額 大人1,900円 小児950円

期間限定のたび型のきっぷ! / 足袋×たびきっぷ

●秩父鉄道全線1日乗り降り自由

発売当日限り有効

- 発売期間 12月22日⑩までの土休日、12月2日④およびSL運転日
- 発売箇所 羽生・東行田・行田市・持田・ソシオ流通センター・熊谷・寄居・長瀬・秩父・御花畑駅
- 発売金額 1,470円(大人のみ)

秩父路遊々フリーきっぷ

●秩父鉄道全線1日乗り降り自由

発売当日限り有効

- 発売期間 土曜・日曜・祝日(通年)、SL運転日
- 発売箇所 秩父鉄道 各駅
- 発売金額 大人1,470円 小児740円

ぶらり秩父・長瀬おでかけきっぷ

●フリー区間(長瀬～三峰口)乗り降り自由

発売当日限り有効

- 発売期間 土曜・日曜・祝日(通年)、SL運転日
- 発売箇所 秩父鉄道 寄居駅限定
- 発売金額 大人1,050円 小児530円

乗車券に含まれるもの

- ▶寄居⇄長瀬間の往復乗車券
- ▶長瀬～三峰口間のフリー乗車券

ながとろ満喫きっぷ

●長瀬フリー区間(樋口～上長瀬)乗り降り自由

発売日より2日間有効
長瀬エリアの散策にご利用ください

- 発売期間 通年
- 発売箇所 秩父鉄道 寄居・御花畑駅限定
- 発売金額 大人910円 小児460円

乗車券に含まれるもの

- 寄居駅 発売分 ▶寄居⇄樋口間の往復乗車券
- 樋口駅 発売分 ▶樋口～上長瀬間のフリー乗車券
- 御花畑駅 発売分 ▶御花畑⇄上長瀬間の往復乗車券
- 上長瀬駅 発売分 ▶上長瀬～樋口間のフリー乗車券

当きっぷは御花畑駅のみLINE Payでも購入できます

豊かな自然の中で
禅の心を学ぶ



青月

そっと目を閉じれば
自然の音がやさしく
ささやいてくる

大陽寺

三峰の山々を前に耳を澄ませると、聞こえてくるのは、清流のせせらぎや虫の声、鳥のさえずり。そんな静寂が大陽寺にはある。人里離れた深い山奥にひっそりとたたずむこの寺は、鎌倉末期～南北朝時代に開山された、実に700年以上の歴史がある禅宗の寺だ。宿坊体験では、厳しい修行はなく、写経や坐禅を心の向くままに行うことができる。露天風呂からは満点の星空も見られ、住職の作る精進料理をいただく。



埼玉県秩父市大滝459
☎0494-54-0296
ⓐ(宿坊)IN 15:30/ OUT 10:30
ⓑ1泊2食付大人1名9,500円～
ⓐ不定休
ⓑ三峰口駅からタクシー利用
※予約時に要確認
※宿泊以外は拝観できません

心を磨く、おとなの
旅をしよう。

こころが苦しくなったり
自分がキライになったり
あの人かうらやましくなったり
日々を過ごしていれば
いろんな感情に振り回される
だから、強くありたい
自分が自分であるために
周りに感謝できる人であるために
こころと向き合い、磨きあげる
そんな時を過ごしてみませんか



日々取り入れるものは身体を巡る
 身体の内から健康にすれば
 きっと心も元気になれる

28Café ヘルシーごはん美味しく

低糖質・高タンパクでヘルシーなメニューが人気。お米は無農薬のこんにゃく米を使用。白砂糖やトランス脂肪酸を使わず、グルテンフリーのスイーツを楽しめるほか、さまざまな栄養素を飲みやすくしたプロテインスムージードリンクも人気。朝9時からの開店なので、モーニングでキレイを取り入れて、1日をはめるのはいかが？

埼玉県熊谷市銀座1-188
 28clinic野上歯科医院1F
 ☎048-525-5828
 ①9:00~18:00(LO16:30)
 ②木曜、日曜他不定休
 📍熊谷駅から徒歩4分



プロテインスムージー 各715円~(税込)



低糖質チーズケーキ 638円(税込)



鶏肉と野菜の竜田焼き 1,155円(税込)

Raw Souk 酵素パワーで体内を活性化

動物性食材を使わず、オーガニック野菜や酵素玄米、スーパーフードなどを取り入れたヴィーガンスタイルのカフェ。48度以下で調理するローフード製法で、食べ物の酵素をそのまま摂取することができる。コンブチャやローズスイーツなどの作り方を教えてくれるレッスンも人気。

埼玉県熊谷市江南中央2-3-5 (NEWLAND)
 ☎048-580-6204
 ①9:30~18:00 ②木曜
 📍熊谷駅から徒歩利用

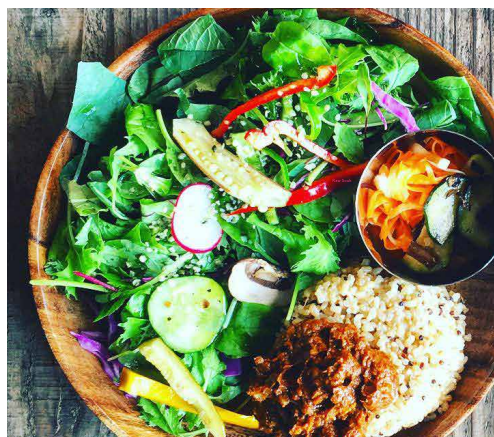

ローフードカレーライス 1,298円(税込)



マンゴーチョコレートパフェ 1,100円(税込)

あめつちまにまに 体が喜ぶ植物性スイーツ

築150年の古民家でほっと一息つける、ヴィーガン・スイーツのカフェ。ポップで可愛いケーキを中心に、植物性の材料だけで作っている。ケーキは、豆乳クリームや植物性チーズ、てんさい糖を混ぜ込むことで、しっとりとした柔らかな味わいに仕上げている。

埼玉県秩父市上町1-7-25
 ☎0494-88-9065
 ①13:00~18:00
 ②月曜、火曜、水曜、木曜
 📍御花畑駅から徒歩8分



ラムレーズンのレアチーズケーキ



濃厚豆乳のマサラチャイ

ケーキセット(ケーキとドリンク) 1,463円(税込)~※ドリンクによって価格が異なります



早朝の坐禅で
 心もスッキリ

禅

秩父の中心地の歴史あるお寺
 静謐で安らぎある
 空間が広がっている

少林禅寺

秩父札所15番の少林禅寺。毎月15日の朝6時から行う五葉禅会では坐禅を行い、無料でお粥がふるまわれる。希望があれば要相談にて5人以上で、その他の日程に写経・坐禅をお願いすることも(1人1,000円~)。現在の少林禅寺の起源となった母巢山・増福寺は、神仏分離令前は秩父神社内に位置していたなど、秩父神社とのゆかりも深い。廃仏毀釈の時代の流れの中でも地元の人たちが大切に守り抜いてきたお寺だ。

埼玉県秩父市番場町7-9
 ☎0494-22-3541
 📍秩父駅から徒歩8分



5月には250株の牡丹が寺院の庭を彩る

「ちちぶ坐禅・写経体験」に参加しませんか？

<事前予約制・20名様限定> ※最少催行人員10名
 秩父札所15番少林禅寺で坐禅や写経の体験ができる企画。
 体験後にはお抹茶のお楽しみも！

実施日 11月24日② 参加費 1,500円(体験費用)
 行程 御花畑駅(10:00)・・・徒歩5分・・・秩父札所15番「少林禅寺」で
 体験(説法・坐禅・写経体験)・・・現地解散(12:30頃予定)
 ☆解散後は秩父市内でランチや散策をお楽しみください
 お申込み 10月25日④10:00~WEB予約 ※各日定員に達し次第受付終了
 お問い合わせ 秩父鉄道 企画部 ☎048-523-3313(平日9:00~17:00)



心を磨くおとりの旅

三峯神社

成功したいと強く願うなら

秩父三社巡り

厳かなパワーが
みなぎる

秩父神社

恋の成就・素敵な出会いをお願いしたい!



関東屈指のパワースポットとして知られ、多くの実業家やスポーツ選手も訪れる三峯神社。境内に足を踏み入れれば、霊験あらたかなる雰囲気、背筋もピンと伸びる。拝殿手前の樹齢800年のご神木に触れると、あらゆるご利益を受けられるのだとか。拝殿左側の石畳に現われた龍の姿はスマートフォンの待ち受けにすると運気が上がると評判。



埼玉県秩父市三峰298-1
☎0494-55-0241
🚌三峰口駅からバス利用



秩父神社の例大祭として知られる秩父夜祭は、昔から神体山である武甲山の男神と秩父神社の女神が年に一度出会う日として知られている。そんな神事があることから「恋愛成就」や「縁結び」のご利益が。境内を流れる武甲山の伏流水に浸すと文字が浮かび上がる「水占みくじ」(200円)をすれば、気になるあの人の今後も分かるかも!?



埼玉県秩父市番場町1-3
☎0494-22-0262
🚌秩父駅から徒歩5分

秩父鉄道で幸せを呼ぶ列車旅



御朱印をお願いする際に秩父鉄道のきっぷを提示して「オリジナル木札ストラップ」をもらおう!

対象箇所
秩父三社(寶登山神社・秩父神社・三峯神社)、秩父札所13番(慈眼寺)、秩父札所15番(少林禅寺)、秩父札所16番(西光寺)

URL
<https://www.chichibu-gosyuin.com>
※注意事項等詳細は専用サイトをご確認ください

三峯神社昇殿正式参拝に参加しませんか?

開催日 11月27日(※)
参加費 3,000円(昇殿正式参拝料・バス代)
行程 秩父鉄道秩父駅(10:00)＝【専用バス】＝三峯神社(昇殿正式参拝)・・・自由散策・・・三峯神社(14:00)＝【専用バス】＝秩父駅(15:00頃予定)

お申込み 10月25日(※)10:00～秩父鉄道HPにてWEB受付
※定員に達し次第受付終了
※道路状況等により、急きょ催行中止となる場合があります。予めご了承ください

寶登山神社

秩父を一望できる宝登山山頂も魅力 火災・難除けにパワー発揮

火災・難除けのご利益で有名な寶登山神社。今から1,900年ほど前、ヤマトタケルノミコトが山火事に遭った際に、神様の使いの山犬が火を止めて救ったことから、火止め山＝ほどうんと名付けたのだとか。「宝の山」という名前の縁起の良さから金運アップのご利益を求めて訪れる人も。宝登山山頂の奥宮へは宝登山ロープウェイの利用がおすすめ。



埼玉県秩父郡長瀬町長瀬1828
☎0494-66-0084
🚌長瀬駅から徒歩15分



Tokusaki 高崎

JR八高線・JR高崎線・秩父鉄道に乗ってスタンプを集めよう!
群馬～埼玉をめぐる旅 入スタンプラリー

JR東日本・秩父鉄道では、「秋の大三角キャンペーン」と題したキャンペーンを展開し、沿線の魅力を発信します。キャンペーン期間中は、「スタンプラリー」や「ハイキングイベント」を開催します。ぜひ、列車に乗ってお越しください!

スタンプラリープレゼント応募方法

👉スタンプポイント

キャンペーンパンフレットに掲載されている施設等で「スタンプポイント」マークがついている施設等にスタンプ(オリジナルシャチハタ印)があります。裏表紙の台紙に該当する施設等のスタンプを押してください。※ご応募はお一人さま1冊(1回)限りとなります。

スタンプラリープレゼント

スタンプ押印個数により、素敵なプレゼントに応募できます。応募は専用応募はがきでご応募ください。

📄詳細はJR東日本・秩父鉄道の駅に設置されている小冊子をご覧ください。

2019.10月▶11月

Nagano 長瀬 寄居 Yorii 熊谷 Kumagaya

ちちてつサンクスフェスタ2019



先着2,000名様に
来場記念品

秩父鉄道オリジナルデザイン
プリングルズをプレゼント!



特別編



三峰口駅

11/2

10:00~15:00
(三峰口駅周辺)

秩父鉄道創立120周年記念

秩父鉄道は、2019年11月8日(金)に創立120周年を迎えることを記念し、車両展示や様々なゲストによるステージイベント、鉄道体験イベント等開催。みなさまのご来場をお待ちしております!

【ご来場のお客さまへご注意とお願い】

- ※イベント会場には駐車場はありません。お車での来場は固くお断りします
- ※当日の状況により、展示車両やイベント内容が急きょ変更になる場合があります。予めご了承ください
- ※混雑緩和のため、整理券を配布するイベントがございます
- ※展示車両の撮影は、三峰口駅構内(旧車両公園内)のフェンス外から行うことができます。駅ホームからの撮影はできません
- ※イベント開催時間外およびイベント開催中の場所取りはできません。また、事前に三脚やイスを置く等の行為もできません

SLに手を振ろう

地域の方のおもてなし

- 浦山口駅、武州中川駅、安谷橋、道の駅あらかわ、白久駅、三峰口駅



ステージイベント

- アキラ100%
- 鉄道ものまね芸人 立川真司
- ものまね・お笑いライブ (TAIZO、まっちゃま、ゴンゾー)
- 鉄旅タレント 木村裕子トークショー
- 秩父鉄道ゆかりのシンガーによるライブ (人未来、上野友梨奈、三上隼)
- ダンスステージ (秩父舞祭C-DANCE、モキハナ秩父)



アキラ100%



木村裕子



ものまね芸人 TAIZO



ものまね芸人 まっちゃま



タンバリン芸人 ゴンゾー



臨時列車

鉄道ものまね芸人 立川真司『ものまね列車』運行

くだり秩父-三峰口間 各駅停車

臨時列車を立川真司さんがジャック!?臨時列車内では、車内放送や鉄道ものまねを披露し、三峰口駅では駅放送案内を行います。

※乗車区間の乗車券が必要です

くだり	臨時列車
秩父	10:59
御花畑	11:01
影森	11:04
浦山口	11:08
武州中川	11:11
武州日野	11:14
白久	11:19
三峰口	11:21

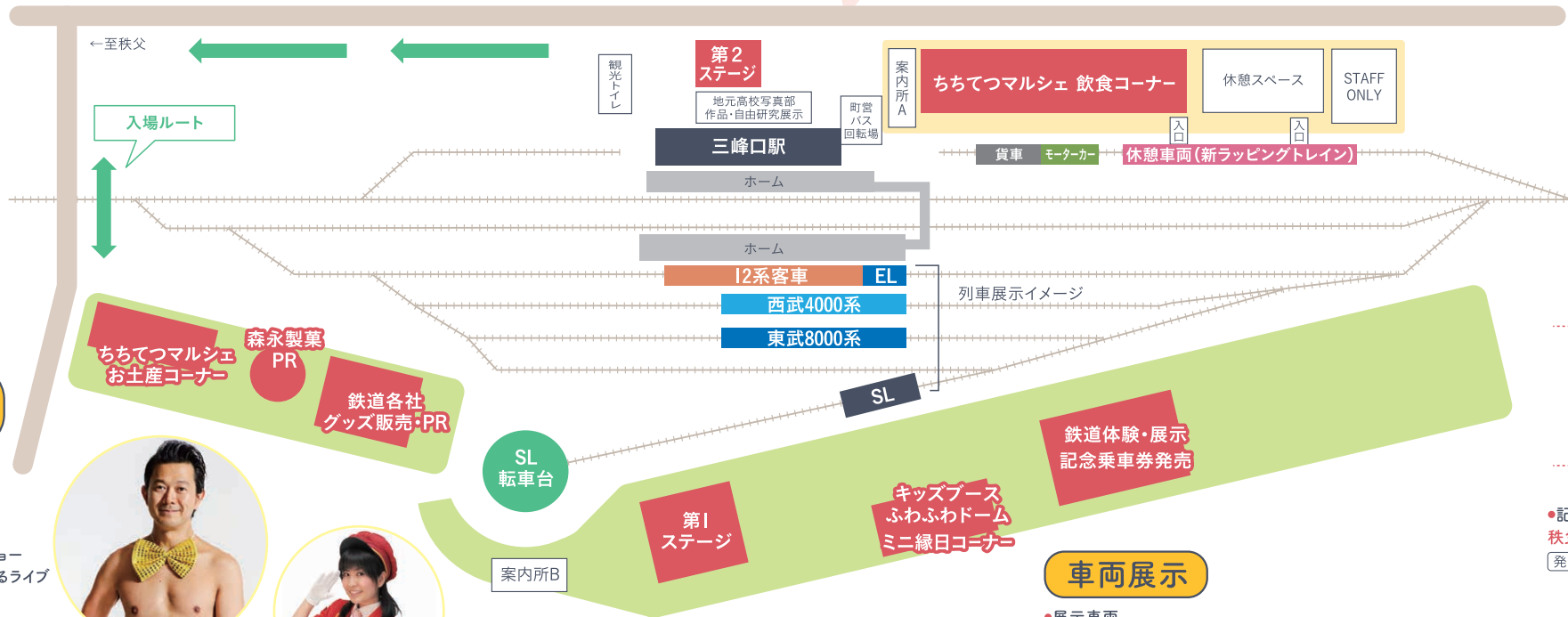

鉄道体験イベント・キッズイベント等

- 電気機関車運転台見学 13:00~13:15
整理券制 (案内所Aにて10:00~配布、お子さま連れ家族20組限定)
- モーターカー見学 10:00~15:00
- 鉄道員なりきり撮影会
- 鉄道各社駅長大集合
西武鉄道・東武鉄道・JR東日本・秩父鉄道
- 警察・消防車両展示
パトカー・白バイ(秩父警察署)、
消防車・救急車(秩父消防署)
- 秩父鉄道沿線キャラクターの登場
ポテくまくん(秩父市)、プコーさん(横瀬町)、
み〜な(皆野町)、パレोकくん&パレナちゃん、
センガタン、桜沢みなのコスプレイヤー



※イメージ

車両展示

- 展示車両
 - SLパレオエクスプレス+電気機関車
11/2(金)は、SLとEL(電気機関車)の蒸電運転を行います。
★特別ヘッドマーク掲出・青色ナンバープレート装着
 - 東武鉄道8000系車両(2両編成)
 - 西武鉄道4000系車両(4両編成)
 - 新ラッピングトレイン「彩色兼備(さいしよくけんび)」
 - モーターカー+貨車ホキ2両
- ※当日の車両運用により、展示車両が急きょ変更になる場合があります
- ※車両展示は、時間を限定して行います
- ※SLは通常運転を行い、三峰口駅構内停車中のみ展示します

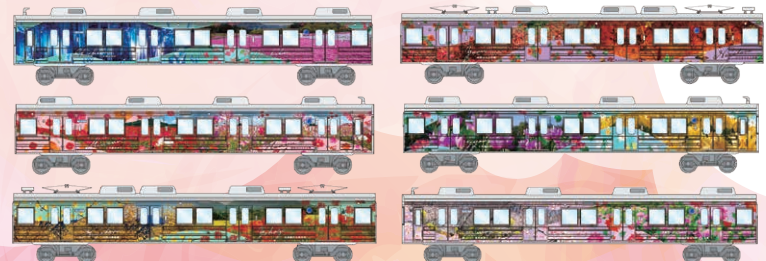
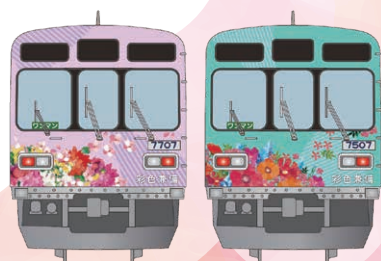

飲食物・物販

- ちちてつマルシェ
秩父鉄道沿線ゆかりの飲食物、物産品等の販売
- 鉄道各社グッズ販売・PR
出展会社: 西武鉄道、東武鉄道、JR東日本高崎支社(PRのみ)、
上信電鉄、上毛電鉄、わたらせ渓谷鉄道、銚子電鉄、秩鉄商事
- 記念乗車券

第26回鉄道フェスティバル
出展記念乗車券
発売価格 520円



秩父鉄道創立120周年記念乗車券
~鉄道フェスティバルVer~
発売価格 880円

- 記念グッズ
秩父鉄道創立120周年記念改札
発売価格 27,500円(税込)
※限定47セット
※おひとりさま1セット限り
※シリアルナンバーは選べません



オリジナル記念
プレート
ケース付

新ラッピングトレイン「彩色兼備」

秩父鉄道創立120周年を記念して、お客様と沿線地域をつなげていく列車を目指し、秩父鉄道フルラッピング列車の第3弾として11月2日(金)に誕生します!愛称「彩色兼備」は、すぐれた才能と美しい容姿の両方をもっていることを表す「才色兼備」の「才」を「彩」に置き換え、秩父鉄道沿線地域が様々な美しい景色やおいしい食べ物を備えていることを表現しています。

2019.11
November

ハイキングスケジュール

秩父鉄道ハイキングの会 ☎048-523-3313(平日9:00~17:00)

主催：秩父鉄道(株) 埼玉県知事登録旅行業2-219号 花の見頃は気象状況等により左右されますので、お楽しみいただけません。予めご了承ください。
コース状況等により急ぎょコース内容の変更・ハイキングの中止等が発生する場合があります。

11/3(日)祝 **特別企画ハイキング 共催：埼玉県秩父環境管理事務所** やや健脚向・約7km/約3時間【1,350kcal】
美の山体験ハイク 美の山
 雨天決行・荒天中止 自由歩行(矢印あり) 1ポイント 無料 和銅黒谷駅 9:00~10:00
 和銅黒谷駅→和銅採掘露天跡→美の山山頂→みはらし園地→皆野町役場(ふれあいまつり会場)→皆野駅
 ※山道を歩きます。トレッキングシューズでご参加ください
 ☆美の山山頂でイベントを開催 ①植物観察会 ②アジサイ押し花クラフトとお手入れ体験 ③美の山絶景写真展

11/9(土) **秩父路峠道ハイキング** 健脚向・約9km/約4時間【1,920kcal】
紅葉の三峰山を登り三峯神社へ 三峯神社
 雨天決行・荒天中止 自由歩行(矢印あり) 1ポイント/交換可 1,200円(バス代) 三峰口駅 8:30~10:30
 三峰口駅→【専用バス】→大輪→登竜橋→清浄の滝→奥宮遥拝殿→三峰山(三峯神社)→復路は往路の逆→大輪→【専用バス】→三峰口駅
 ※山道を歩きます。トレッキングシューズでご参加ください
 ※バスはピストン運転になりますので受付順に順次ご案内いたします。ご乗車までお待ち いただく場合がありますので、予めご了承ください

11/10(日) **秩父路食べ歩きハイキング** 一般向・約5km/約1時間30分【360kcal】
紅葉御膳と秩父蕎麦~秩父小鹿野温泉 梁山泊~
 雨天決行・荒天中止 団体歩行 2ポイント/交換可 3,500円(含食事代) ※飲物等は各自ご負担となります ※入浴ができます。ご希望の方はタオルをご持参ください
 秩父駅 10:30 次回予告 12/8(日) 大原駅 10:30 秩父路巡り晩秋の実り御膳~ナチュラルファームシティ 農園ホテル~

11/13(水) 11/17(日) **フリーハイキング「秩父札所」(ポイントデー)** やや健脚向・約14km/約4時間【1,200kcal】
秩父札所第8回コース フリーハイキングコースとは異なるコースを歩きます/ 水潜寺
 雨天決行・荒天中止 自由歩行(矢印なし) 1ポイント/交換可 無料 皆野駅 9:00~10:30
 皆野駅→皆野橋→郷平橋→熊野神社→大通院→根古屋橋→札所34番(水潜寺)→根古屋橋→栗谷瀬橋→皆野駅
 ※納経所は大変混雑しますので、納経希望の方は早めの出発をお願いします
 ※各寺納経所は、12:00~12:30の間は休憩となります ※山道を歩きます。トレッキングシューズでご参加ください

11/22(金) 11/23(土)祝 **フリーハイキング「秩父名山」(ポイントデー)** やや健脚向・約10km/約4時間【1,230kcal】
破風山(皆野アルプスコース) 破風山
 雨天決行・荒天中止 自由歩行(矢印なし) 1ポイント/交換可 無料 皆野駅 9:00~10:30
 皆野駅→皆野橋→郷平橋→高橋沢登山口→破風山→皆野アルプス→風戸→秩父温泉 満願の湯→秩父温泉前バス停→【路線バス】→皆野駅
 ※山道を歩きます。トレッキングシューズでご参加ください ※別途路線バス代がかかります

11/24(日) **秩父路峠道ハイキング** やや健脚向・約12km/約4時間30分【2,000kcal】
180度のパノラマを楽しむ登谷山へ 登谷山
 雨天決行・荒天中止 自由歩行(矢印あり) 1ポイント/交換可 無料 野上駅 8:30~10:00
 野上駅→法善寺→金ヶ嶽→塞神峠→釜山神社→登谷山→グミノ木峠→赤城神社→親鼻駅
 ※山道を歩きます。トレッキングシューズでご参加ください

11/29(金) 11/30(土) **フリーハイキング「秩父名山」(ポイントデー)** やや健脚向・約9km/約4時間【1,680kcal】
鐘撞堂山コース(八幡山コース) 鐘撞堂山
 雨天決行・荒天中止 自由歩行(矢印なし) 1ポイント/交換可 無料 桜沢駅 9:00~10:30
 桜沢駅→八幡大神社→八幡山→鐘撞堂山→羅漢山→少林寺→寄居駅
 ※山道を歩きます。トレッキングシューズでご参加ください

「秩父鉄道フリーハイキング」まもなく終了 開催日：11月30日(土)まで「秩父名山」全5コース、「秩父札所」全8コース
 詳しくは駅設置のパンフレットまたは秩父鉄道HPをご覧ください。 お好きな日に歩くことができるハイキングです。今年は「秩父名山」と「秩父札所」を設定します。

ハイキングに参加して賞品をもらおう!
 ハイキング毎に **ポイント** をさしあげます
 要予約 **2ポイント** 当日受付 **1ポイント**
 50ポイント集めると豪華賞品と引き換えができます!
交換可 スタート駅で賞品引換可能です
 ※混雑時はお待ちいただく場合があります
 ※写真はイメージです。賞品内容は時期により異なります

①…コース/行程 ②…集合駅・受付時間 ③…参加費
要予約 …事前予約が必要です。お電話等でご予約ください
当日受付 …当日、集合駅で受付します
団体歩行 …受付後、全員揃って出発します
自由歩行(矢印あり) …受付後、随時出発。受付時配布のマップやコース上の案内矢印をもとに自由に歩行してください
自由歩行(矢印なし) …受付後、随時出発。受付時配布のマップをもとに自由に歩行してください
ポイント …参加するともらえるポイント数です
 ※秩父鉄道では、乗車券および参加費等は現金にてお支払いいただきます。予めご了承ください



荒川の水量が少なくなるこの時期、舟はゆっくりと川を下ります。長瀬渓谷の壮大な紅葉美をじっくりと見つめてみませんか?

長瀬ラインくんだり

営業期間 12月4日(土)まで
※気象状況(大雨・雷・強風等)により運航を見合わせる場合もあります
☆営業情報は、秩父鉄道HPまたは ツイッター@nagatoro_lineをご確認ください
☆各コース、事前WEB予約を受付中

コース	A B 各約3km(各約20分)	全 約6km(約40分)
料金(子ども)	1,800円(900円)	3,300円(1,600円)

※おとな…中学生以上 子ども…3歳以上 ※すべて税込
長瀬ラインくんだり
 埼玉県秩父郡長瀬町長瀬489-2 ☎0494-66-0950
 ①9:00~16:00頃(5~20分間隔で運航) ②無休 ③長瀬駅から徒歩1分

宝登山山頂寒桜園

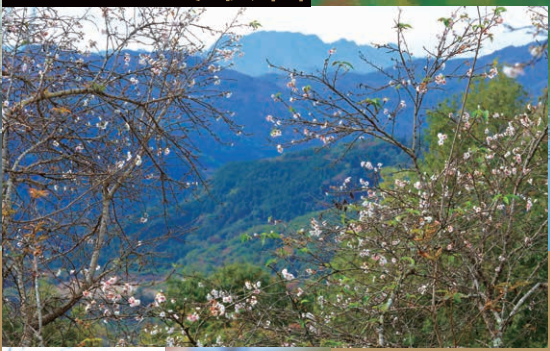

開花時期 10月下旬~11月下旬
長瀬駅から徒歩20分
宝登山ロープウェイ利用5分
山頂駅から徒歩6分
※歩きやすい靴でお越しください

宝登山ロープウェイ山麓駅 ☎0494-66-0258 ①おとな(往復)830円、子ども(往復)420円
長瀬駅から徒歩20分 ※長瀬駅~ロープウェイ山麓駐車場間 無料シャトルバスあり(要問合せ)

宝登山ロープウェイ 雲海観賞便

秩父盆地に広がる雲海をお楽しみいただけるよう、始発6:00から早朝運転を行い10:00までの間は20分間隔で運転します。
期間 11月2日(土)~12月1日(日)の土日限定
時刻 始発6:00~10:00まで20分間隔運転

雲海が発生しやすい条件
①前日に雨が降ること ②当日の朝晴れること ③風がないこと
※天候などによりお楽しみいただけません ※必ず雲海が発生する条件ではございません

長瀬紅葉まつり2019

開催期間 11月1日(金)~30日(土)

月の石もみじ公園ライトアップ ①200円(中学生以上)

11月1日(金)~24日(日) 16:00~21:00
★11/1は、点灯式の為17:00からライトアップ(入場無料)です

寶登山神社・カエデの森(埼玉県立自然の博物館)ライトアップ

11月1日(金)~24日(日) 17:00~21:00
お問合せ (一社)長瀬町観光協会 ☎0494-66-3311



PRESENT

アンケートに答えてプレゼントをGETしよう!

応募締切
11/1~11/30

A 新井武平商店
フリーズドライみそ一番
8個入

5名様



15ページで紹介した新井武平商店の「フリーズドライみそ一番8個入」を5名様にプレゼント!

B 秩父鉄道
2020年カレンダー3種セット

5名様



10ページで紹介した秩父鉄道の「2020年カレンダー3種セット」を5名様にプレゼント!

C 秩父鉄道
SLミニショルダーバッグ

10名様



SLパレオエクスプレス青色ナンバープレートの「SLミニショルダーバッグ」を10名様にプレゼント!

秩父鉄道ホームページ内の
応募フォームからお申し込みください。

秩父鉄道 検索 または



秩父鉄道
公式アカウント

旬な情報を配信中!
お出かけ前に
チェックしてみてください

@paleo_palena

@chichibu_railway

秩父鉄道公式チャンネル

当選者の発表は、賞品の発送をもって代えさせていただきます。また、重複応募は無効とさせていただきます。※皆様の個人情報は、個人が特定できない範囲での統計データ作成・プレゼント当選時の発送の連絡のみに利用します。ご本人の承諾なく上記目的以外に個人情報を利用又は第三者に提供することはありません。なお、賞品発送業務は㈱コアに委託をしています。また、賞品の発送は提供元からお送りすることもあります。

編集後記

標高800mの山中、まさに秘境にある大陽寺。「こんな山奥に人が住んでいるはずがない!」と、天狗が住んでいると想像されていたことに由来して、天狗のお面が祀られている。「天狗の住む溪谷」と言われるにふさわしい涼とした空気に触れると、自然とやる気が満ちてくる。次号は、かわいいクリスマスケーキがたくさん集合!ぜひお付き合いいただければと思います。



きどりストーリー

第25回

浴線でかがやきつづける方にインタビュー!

曾根原正宏さん
(寶登山神社宮司)

寶登山神社の宮司、曾根原正宏さんに「心の磨き方」についてインタビューしてみました!

「神社ではお願いごとをしたり、ご利益を求めて行ってしまいう人も多いと思いますが、心を磨くにはどうしたら良いのでしょうか?」

「神道には、人は神様のもとから生まれ、死んだら神様になつていく」という考え方があります。もちろん、神様にも色々な神様がおり、恵みや幸せをもたらしてくれる神様もいれば、中には禍津神(まがつかみ)と言って、災厄をもたらす神様もいます。邪な心はこうした神様の存在が心の中で大きくなってしまふ時に現れます。しかし、良い心も悪い心も含めて、自分自身の命というのは神様からいただいた素晴らしいものです。まずは、自分を信じてみることで」

「命をいただいたことへの感謝が出发点なのです。その後、実際に『自分を』

「では、参拝する際に気を付けることは何ですか?」

「神様はきれいな場所を好みます。ですから、手水で体も心も清めて、素の心になって神様と対峙しましょう。それから、先ほど言ったようにまずは感謝をし、自分がするべき努力を神様に約束した上で、お力を授けてくださるようお願いをする、というのが本来の参拝の姿です」

「最後に、寶登山神社の魅力を教えてください」

「ここを含め、1000以上ある秩父の神社には、ヤマトタケルノミコトに由来する社があります。宝登

山を登っていると秩父一帯の美しい山容を眺めることができ、新緑や紅葉など季節の移ろいや鳥のさえずりなど豊かな自然を堪能できます。そんな山々を眺めながら、かつてヤマトタケルノミコトはどのような道筋を通過してここまで来たのだろうか、なんて考えながら歩くと、とても楽しいです。みなさんもぜひ秩父神社に来てみるのですから、神様のお庭に近づけた、という気持ちでぜひその雰囲気を楽しんでほしいですね」

神様のお庭に近づけた、という気持ちでぜひその雰囲気を楽しんで



おかげさまで
秩父鉄道
創立120周年

北武鉄道の合併を経て
羽生~三峰口間を結ぶ路線へ

1916年大宮町が秩父町に改名されると同時に、上武鉄道も秩父鉄道と名前を変えた。影森まで開通すると渋沢栄一も目をつけていたセメント産業が盛んになり、産業路線として発展した。1922年に羽生~熊谷を走る北武鉄道を合併。1930年に影森~三峰口間が開通したことで、現在の秩父鉄道の路線となった。

ちちぶエフエムで秩父鉄道オリジナルラジオ番組「出発進行!ちちぶライフ」

ちちぶエフエム(79.0MHz)でオリジナル番組を始めます。ぜひお楽しみください。

▲浦山橋梁建設工事(1928~1930年)



創業以来 秩父の自然に育まれた 伝統の技と味

新登場! 10秒でおいしい おみそ汁

黄金味噌 秩父味噌 美味しい合わせ味噌 フリーズドライ

わかめと油揚げ みそ一番

オンラインショップからもご注文いただけます
埼玉県秩父郡皆野町皆野573-2
☎0494-62-0156 Fax0494-62-3320