

Let's Enjoy "CHICHITETSU"
No.59 / 2022

PALETTE

秩父鉄道を彩る情報誌

10

餃子に恋して

駅からぶらり
新郷駅

event information

きらりストーリー
中村 正道さん
(創作らーめん奥我 店主)

CHICHIBU RAILWAY
秩父 鉄道
123
ANNIVERSARY

information

2023年 秩父鉄道カレンダー

①秩父路カレンダー

壁掛・420×594mm(7枚)
600円



発売箇所

羽生、熊谷、武川、ふかや花園、寄居、長瀬、秩父、御花畑、三峰口の各駅窓口、ちちつ長瀬駅書店、ちちつe-shop(通信販売)

ちちつe-shop(通信販売)に関するお問合せ
秩鉄商事☎048-525-2283(平日9:00~17:00)

②SLカレンダー

壁掛・515×728mm(7枚)
1,100円

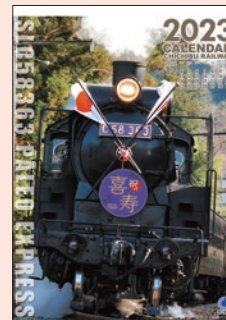

10月15日④から
発売開始
※なくなり次第終了

③秩父鉄道の車両カレンダー

卓上・205×106mm(7枚)
600円



秩父鉄道路線図



○急行列車停車駅

※ふかや花園には
10/1④以降停車します

秩父鉄道で交通系ICカードが
ご利用いただけるようになりました!

PASMO ※「PASMO」は、株式会社パソモの登録商標です
Suica ※「Suica」は、東日本旅客鉄道株式会社の登録商標です

発行 秩父鉄道 [企画・制作 株式会社コア]

〒360-0033
埼玉県熊谷市曙町一丁目1番地 048-523-3313(平日9:00~17:00)
<https://www.chichibu-railway.co.jp>

※2022年9月16日現在の情報です。最新情報をご確認のうえ、お出かけください

新型コロナウイルス感染症拡大防止のため、各営業情報・イベント内容に
変更・中止がある場合があります

秩父鉄道の新型コロナウイルス感染症対策

新型コロナウイルス感染症対策については、
秩父鉄道HPをご覧ください



秩父路遊々フリーきっぷ 秩父鉄道全線1日乗り降り自由

利用日当日限り有効

●デジタル版

発売金額 大人1,500円 小児500円
発売日 希望する乗車日の1か月前から利用日当日まで発売
利用可能日 通年
利用方法 EMotアプリまたはウェブでご利用いただけます。決済にクレジットカード登録が必要です。
(アプリ版) (ウェブブラウザ版)



●紙券

発売金額 大人1,600円 小児800円
発売日 希望する乗車日の1か月前から利用可能日当日まで発売
利用可能日 土曜、日曜、祝日(通年)、SL運転日
発売箇所 羽生、熊谷、武川、ふかや花園、寄居、長瀬、秩父、御花畑、影森、三峰口の各駅窓口

長瀬秩父おでかけきっぷ

秩父鉄道寄居~三峰口間1日乗り降り自由

利用日当日限り有効

発売金額 大人1,000円 小児500円
発売日 希望する乗車日の1か月前から利用日当日まで発売
利用可能日 通年
発売箇所 寄居、長瀬、秩父、御花畑、影森、三峰口の各駅窓口

東武鉄道×秩父鉄道/ SAITAMAプラチナルート乗車券

秩父鉄道寄居~三峰口間および
東武東上線・越生線内1日乗り降り自由

埼玉県内の主要観光地である川越・長瀬・秩父をおトクに満喫!

利用日当日限り有効

発売金額 大人1,900円 小児950円
発売日 通年 利用可能日 通年(発売当日限り)
発売箇所 秩父鉄道…寄居、長瀬、秩父、御花畑、影森、三峰口の各駅窓口
東武鉄道…東上線・越生線の各駅窓口 ※みなみ寄居を除く

10/20⑧から秩父鉄道の有効区間(フリー区間)が広がります!

有効区間 ふかや花園~三峰口間
発売箇所 ふかや花園駅が追加



おトクなきっぷの提示で、
お得な割引や特典が50
力以上!詳しくは秩父
鉄道HPをご覧ください

ダイヤ改正について

秩父鉄道では、2022年10月20日⑧にふかや花園駅目の前の「ふかや花園プレミアム・アウトレット」が開業することに伴い、急行列車の「ふかや花園駅」新規停車、熊谷-寄居間の大幅な増発のほか、同施設の繁忙時に臨時列車を運転いたします。また、生活様式の変化を踏まえ、始発列車及び最終列車の時刻変更、急行列車と一部区間の各駅停車運転本数を見直します。お客様のご理解とご協力をお願い申し上げます。

平日 10月3日⑧~ 土休日 10月1日④~

※改正後のダイヤは、秩父鉄道HPをご覧ください

PALETTE (パレット)について

SLパレオエクスプレスの「パレ」、絵の具の「パレット」。

沿線を彩る情報を発信したり、より彩ることができるよう想いを込めて。

新型コロナウイルス感染症拡大防止のため、各営業情報・イベント内容に変更・中止がある場合があります

日々餃子に恋して

ペッパーレモン餃子
4個 450円
にんにく不使用で、刻みレモン入りの鶏肉餃子。追いレモンでさっぱり。

あっさり	こってり
←★	★→
餃軽め	餃ぎっしり
←	★→
皮パリッ	皮もっちり
←	★→

包み方ががめい!!
テイクアウトにもおすすめ



深谷 ルオータ
中華ダイニング Ruota

イタリア語の『輪』を店名にした「ルオータ」は、イタリアンを取り入れた中華ダイニング。評判の餃子は、包丁で手切りした深谷市産の具材をこだわりの皮で二つひとつ手包みが基本。単品以外でも、ワンプレートに焼餃子、二種の季節の小鉢、えびせんと山盛りサラダを乗せた「レディースランチ」や、熱々のトマトスープに茹で餃子と季節の揚げ野菜を入れて味わう「サラダスープ餃子定食」などのメニューで食感の違いを楽しんで。

サラダスープ餃子
十どはんセット
1,100円
こだわりの皮にスープが染み込んだ餃子は、もちもち度アップ!

あっさり	こってり
←★	★→
餃軽め	餃ぎっしり
←	★→
皮パリッ	皮もっちり
←	★→

店主の想いも一緒に包んだ、
深谷の餃子
自慢の

恋 Point
唯一無二の餃子を目指して生まれた食べごたえのある手づくりの皮



女子タイムで餃子をお楽しみ!



埼玉県深谷市上野台2344
清水ビル1F
☎048-573-0585
🕒11:30~15:00、17:30~21:00
🌞月曜、木曜
🚶JR高崎線深谷駅南口から徒歩19分

日々餃子に恋して

もちもちで食べごたえのある皮とパリッとした食感の皮、肉汁あふれるジュシーな餡とスパイスをきかせたサッパリ餡、焼餃子と水餃子。「どっちが好み?」のひと言で、まるで恋バナみたいになり盛り上がる餃子談議。どんなタイプにときめくか、自分好みの恋餃子を探してみよう。

野菜と糸者に



レディースランチ
1,400円
もちもちの焼餃子。色々な品を少しずつ食べたい女性に人気。

あっさり	こってり
←★	★→
餃軽め	餃ぎっしり
←	★→
皮パリッ	皮もっちり
←	★→

餃子の恋

創作メニュー
リピートで賑わう
人気店

恋 Point
大きめに手切りした地元野菜と脂を加えた挽肉で作る餡が絶品

人気 No.1



どれも餃子に合う個性的な創作タレ。お気に入りの味を見つけよう!(各30円)



焼餃子
5個 400円
胡椒と唐辛子がきいたオリジナルピネガーで、味変も楽しめる。
あっさり ← こってり
← 餡軽め → 餡ぎっしり
皮パリッ ← 皮もっちり

親鼻
創作らーめん **奥我**

シックな外觀と落ち着いた内装で女性人気も高く、週末は小上がりでくつろぐ家族連れも多いお店。独学で極めた餡を福島県の製麺所から取り寄せた厚めの皮で包んだ餃子は、具材の食感となめらかな舌触りのバランスが抜群。ネギやニラなどの野菜がたっぷり盛りつけられた担々麺は一番の人気メニュー。絶妙な火加減で仕上げられるふわふわとした卵でとじたスープが麺によく絡み、まろやかな風味。オリジナル担々麺も餃子と一緒にどうぞ。



担々麺 920円
ココでしか食べられない担々麺。概念を覆す味を堪能して



埼玉県秩父郡皆野町下田野1337-5
☎0494-62-3036
◎[月曜～土曜] 11:30～14:00、17:30～21:00 (LO20:30)
[日曜、祝日] 11:30～15:00、17:00～21:00 (LO20:30)
Ⓜ月曜、第3火曜
📍親鼻駅から徒歩14分

秩父
シヤン
ウー
五香居
シー

創業67年、三代目の七海さんが味を守る「五香居」。本場中国で食べた餃子に惚れ込んだ祖父が、帰国後に修業を重ね再現したその味は「ずつと変わらない」と常連客も大満足。豚肉、キャベツ、長ねぎに、香り高い八角を加えた餃子は、スッキリとした風味で、オーダーを受けてから包む皮のもちもち感もクセになる。オリジナルの酢醤油でいただくのがおすすめ。そのほか八宝菜と炒麺のお持ち帰りも人気。

餃子
7個 330円
一度食べるとハマる個人的な味。小振りなので二人前でもベロリ♪
あっさり ← こってり
← 餡軽め → 餡ぎっしり
皮パリッ ← 皮もっちり



のび〜ッ



八角入りで後味スッキリ、
三代目バ守る
祖父の味



恋 Point
手延ばしのもちもちとした皮と八角がきいた餡のバランスが絶妙

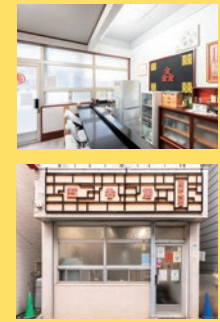

埼玉県秩父市宮側町7-6
☎0494-22-0327
◎17:00～21:00
Ⓜ月曜
📍秩父駅から徒歩3分



芬酒
200円(グラス)
さわやかな香りで辛口。料理との相性よし



老酒
440円(とっくり)
まろやかな味と深い香り。飲みやすく定番人気

一杯いかに



日餃子に
恋ひ



あんなにジューシーな肉汁
あんなにジャンボ餃子

秩父
中華 景福

国道299号線沿いにある、知る人ぞ知るもちり餃子が評判の「景福」。単品でも、セットメニューでも大人気の餃子はボリュームたっぷりの逸品。肉の旨みと野菜の甘さにピリッときた胡椒がアクセントの餡は、ふんわりやさしい口当たり。タレをつけなくても美味しいとの声も。



埼玉県秩父市蒔田3001-4
☎0494-25-4531
ⓐ11:30~14:00、17:30~21:00
ⓑ月曜
🚌秩父駅からバス利用

餃子
5個 380円
約12cmと、とにかくジャンボ!もちりとした皮に包まれた肉汁を味わって。

あっさり	こってり
←	→
餡軽め	餡ぎっしり
←	→
皮パリッ	皮もちり
←	→



餃子とセットだと
合計1,000円とお得!

熱々ピリ辛な
えぼろ肉と
もちもちで冷たい
麺の相性が抜群
冷やし坦々麺 800円

肉に厚みがあり満足感大。
甘めのタレがクセになる
豚の角煮(小) 1,100円



まだまだ食べたい!
こだわり餃子

店主の想いと長年の経験から生まれた個性的な餃子たち。
多くの常連客が恋に落ちた味を食べ尽くそう。



焼餃子
5個 495円
食感にこだわり包丁で手切りした野菜と肉とのバランスが抜群。

あっさり	こってり
←	→
餡軽め	餡ぎっしり
←	→
皮パリッ	皮もちり
←	→

糸色炒りなバランスの食感が光る。
こだわりの餡

一口鉄板餃子
8個 530円
餡が詰まったぷっくりとした見た目に、手づくりの温かみを実感。

あっさり	こってり
←	→
餡軽め	餡ぎっしり
←	→
皮パリッ	皮もちり
←	→



大ぶりのプリプリ海老が程よい辛みのタレとよく絡む
海老の辛子ソース煮 3,080円

ボリュームーなお肉とカリカリで重くない衣が最強!
定番人気メニュー
若鶏の唐揚げ 1,540円



影森
中華料理 孫悟空

薫が絡まる外観が目目をひく創業49年の「孫悟空」は、厳選した素材を使った本格中華が楽しめる評判の店。家庭的な雰囲気も好評で、創業当初から通う常連客も。8割のお客さまが必ずオーダーするという餃子の餡は野菜たっぷりで、シャキシャキした食感を楽しめる。



埼玉県秩父市上影森34
☎0494-24-2281
ⓐ11:30~14:00
17:00~20:00 (LO20:00)
ⓑ月曜、第3火曜
※月曜が祝日の場合翌平日
🚌影森駅から徒歩8分

ふわふわの餡に。
心はずぶ鉄鍋餃子

行田市
香港飯店

行田市役所の北側にあるアットホームな町中華「香港飯店」。メニューはどれもボリューム満点と評判。熱々の鉄鍋で提供される一口鉄板餃子は、カリッと焼き上げた皮とジューシーでふわふわの餡がベストマッチ。名前の通り、一口でパクッと食べられ、まろやかな肉汁の旨みが口いっぱいに広がる。



埼玉県行田市本丸1-8
☎048-555-2472
ⓐ11:30~14:00、17:30~21:00
ⓑ火曜、水曜
🚌行田市駅南口から徒歩8分



2 そば処 金山庵

SOBADOKORO KANAYAMAAN

そばもうどんも◎！地元で愛される手打ち麺のお店



天ぶらそば
950円

気さくで丁寧なご主人が心を込めて作るメニューは、シンプルな味付けで勝負！スープも最後の一口まで飲み干そう。メニューが豊富で、そばもうどんも両方楽しめる。丼ものに温かい麺の小鉢がついたセットもあり、よくばりさんも大満足！昼時ははっきりなしにお客さまが訪れる。



かけそば
550円

埼玉県羽生市桑崎541
☎048-562-0585
🕒11:00~15:00
📅水曜、木曜
📍新郷駅から徒歩6分

3 Horse Space 紡

HORSE SPACE TSUMUGI

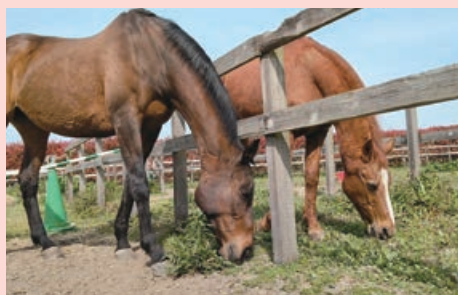

人と馬が仲良くなれる
乗馬体験をしよう

「人のための乗馬クラブではなく、馬のためのHorse Space」がモットー。マンツーマンの騎乗レッスンで、馬と心を通わせる時間を楽しむことができる。馬に乗るのが初めての方や、ちょっと怖いかも・・・という方は、体験乗馬レッスンからはじめてみよう！

【事前予約制】
ホームページから
金額や空き状況などを
ご確認くださいませ



埼玉県羽生市上岩瀬607
☎070-4461-6059
🕒8:30~18:00 ※季節によって変動あり
📅水曜
📍新郷駅から徒歩8分

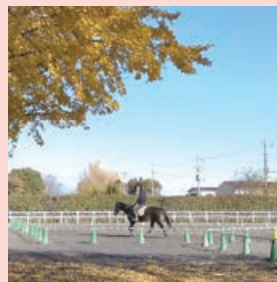

1 Slow Dining 風来坊

SLOW DINING FURAIBOU

自家栽培の野菜や産みたて卵でつくる
とっておきの料理をめしあがれ

築200年以上の古民家をリノベーションしたレストラン。レトロな囲炉裏もありのんびりできる。看板メニューは、「名古屋コーチン」の産みたて卵でつくる、ふわふわのオムライス。洋食、和食の修行をしたご主人のオリジナル料理は、幅広い選択肢が魅力的。



その日釣った魚で作る
オリジナルメニューに
出会うことも♪



ふわとろオムライス 880円

奥さまが作る
デザートも
絶品！
シフォンケーキ 400円
※要予約



埼玉県羽生市桑崎804
☎048-561-9861
🕒12:00~14:30、17:00~23:00
📅火曜
📍新郷駅から徒歩14分



子どもの
狛犬が
いるよ！

絵本にできそう♪

新郷駅から ぶらり...

黄金色の稲穂の絨毯が続く車窓。
吹き抜ける風が心地いいこの季節、
ランチにレジャー、アフタヌーンティーに美術観賞。
初秋にぴったりな体験はいかがですか？

4 アトリエ オレンジベル

ATELIER ORANGEBELL

「フラン」はカスタードクリームを
焼いて作ったフランスの伝統菓子

本日のケーキ 600円(写真は「フラン」)
※ドリンク付きセット 1,000円～



アート作品も楽しめる！
隠れ家カフェ&ギャラリー

絵画などのアート作品から、アクセサリー、手作り雑貨・・・店内は目に映るもの全てがファンタジック！ここでは可愛いものに囲まれた空間で手作りのランチやカフェメニューが楽しめる。アーティスティックなお店で「芸術の秋」を過ごそう。

絵画教室もあり、
講師や生徒さんの作品の展示も
しています♪



アフタヌーンティー
1,300円～

サンドウィッチ、フワフワオムレツ、
ザワークラフト、本日のデザート、
ドリンク

埼玉県羽生市上岩瀬1553-1
☎048-562-1517
🕒11:00~15:30
📅火曜～金曜
📍新郷駅から徒歩10分



鉄道開業150年 秩父鉄道創立123周年記念



熊谷駅親子駅長体験

無料

親子で駅長のお仕事体験ができます。熊谷駅長と一緒に、SLパレオエクスプレスの出発合図や駅放送案内等を体験してみませんか？

- 開催日時 10月15日④、16日④ 各日9:30～11:30頃
- 募集人数 各日親子1組(小学生対象)
- 集合場所 秩父鉄道熊谷駅改札前
- 体験内容 熊谷駅にて親子で駅長体験
・SLパレオエクスプレス 熊谷駅発車時の出発合図
・硬券日付入れ体験 ・駅構内見学
・駅放送案内体験



秩父鉄道創立123周年記念スタンプラリー

駅に設置された専用スタンプを集めよう！該当駅の中から3つスタンプを押すと、駅名標ホログラムステッカーをプレゼント。スタンプコンプリートすると、さらにハズレなしの抽選会に参加できます！

開催期間 10月1日④～12月31日④
スタンプ設置駅 羽生、熊谷、武川、ふかや花園、寄居、長瀬、秩父、御花畑、影森、三峰口の各駅

3つ集めると 駅名標ホログラムステッカー(シークレット個装)どの駅がでるか開けてからの楽しみ！
引換え場所 スタンプ設置駅

コンプリートすると ハズレなしの秩父鉄道創立123周年記念抽選会に参加

場所 長瀬町観光案内所(長瀬駅前)9:00～17:00
※12/29④～31④は休業日です

抽選会景品

使用済みカッター
使用済みカッターロリ線
端切れを使った5000系座席シートコースター
秩父鉄道路線図缶マグネット

さらに、紫色C58363ナンバープレートの購入抽選にご応募できます。

価格 80,000～123,000円 当選者数 4名
※当選者へ2023年1月中旬ごろに通知いたします ※入金確認後に発送いたします

秩父鉄道創立123周年記念乗車券

創立123周年を記念し、懐かしい硬券と昭和時代に使用していた、バッジをセットにした記念乗車券を販売いたします。

- 販売期間 10月14日④～12月31日④
- 販売価格 2,000円
- 販売箇所 熊谷駅、ちちつe-shop(通信販売)
- 仕様 A型硬券乗車券1枚、B型硬券乗車券2枚、B型硬券入場券4枚、特製台紙付き

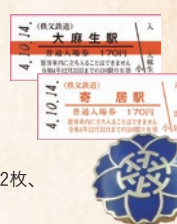

SLパレオエクスプレスは全席指定席

SLパレオエクスプレスは、事前予約による全席指定席です。ご予約は「秩父鉄道SL予約システム」サービスをご利用ください



秩父鉄道SL予約システム



- 事前予約受付は、運転日の1ヶ月前の午前0時から発車時刻30分前までです。なお、発売枚数に限りがございます
- 詳しくは秩父鉄道HPをご覧ください

SLがふかや花園駅に停車します！

※10月1日ダイヤ改正
※同日以降、武川には停車いたしません

SL乗車駅	くだり(ゆき)	のぼり(かえり)
熊谷	10:15発	16:20着
ふかや花園	10:42着/10:43発	15:52着/15:53発
寄居	10:55着/11:07発	15:37着/15:41発
長瀬	11:33着/11:42発	15:07着/15:13発
皆野	11:54着/11:55発	14:55着/14:57発
秩父	12:12着/12:20発	14:36着/14:39発
御花畑	12:22着/12:24発	14:31着/14:33発
三峰口	12:54着	14:05発

- 運行期間 ～12月4日④の土休日中心 ※一部を除く
- ※運転状況により運転区間・時刻が変更になる場合があります
- ④M…特別ヘッドマーク掲出(先頭につけるマーク)
- ※ご乗車には、乗車区間の乗車券のほかに、SL指定席券(大人小児同額740円)が必要です
- ※やむをえず急ぎ乗客の牽引機がSLからEL(電気機関車)に変更になる場合がございます
- お問合せ 秩父鉄道旅客案内係 048-580-6363



10・11月のSLカレンダー

10月	予約開始
1 土	9/14④
2 日	9/14④
8 土	9/14④
9 日	9/14④
10 月	9/14④
15 土	9/15④
16 日	9/16④
20 木	全車自由席
22 土	9/28④
23 日	9/28④
29 土	9/29④
30 日	9/30④
11月	予約開始
3 木	10/3④
4 金	10/4④
5 土	10/5④
6 日	10/6④

※運行区間注意
詳しくは右下へ

SL運転日・イベント情報

※詳しくは秩父鉄道HPをご覧ください
※各種なくなり次第終了
※イベント内容は急ぎ変更または中止になる場合があります

10月8日④ SLちちぶFM開局3周年記念号 協力:ちちぶエフエム株式会社

- 特別ヘッドマーク掲出
- 特別乗車記念証プレゼント
- クイズ大会の実施(くだり熊谷-秩父間) 正解した方に「オリジナル缶バッジ」プレゼント
- ちちぶエフエム特別車内放送(くだり熊谷-秩父間)

10月9日④ SL鉄道の日記念号

- 特別ヘッドマーク掲出

10月10日④ SL鉄道開業150年×秩父鉄道創立123周年号

※詳しくはP11をご覧ください

10月16日④ SLわたてん!プレフレ号 協力:株式会社KADOKAWA、(一社)長瀬町観光協会

- 特別ヘッドマーク掲出
- 特別乗車記念証プレゼント
- 声優による長瀬駅1日駅長
- 車内で記念品プレゼント(くだり熊谷-長瀬間)

10月30日④ SLハロウィンエクスプレス

- 特別ヘッドマーク掲出
- 特別乗車記念証プレゼント
- ご乗車の小学生以下のお子様にお菓子プレゼント(くだり寄居-三峰口間)

11月5日④ SL PALEO de FRENCH LUNCH ~MATIERE~

- 特別ヘッドマーク、サボ掲出
- 予約者限定 車内でフレンチランチ提供(くだり寄居-三峰口間)
- 10月11日④10:00～秩父鉄道HPにてWEB受付 ※定員に達し次第終了

SLパレオエクスプレスと通勤用車両3編成に特別ヘッドマークを掲出

SL鉄道開業150年×秩父鉄道創立123周年号

運行日 10月10日④

特別ヘッドマーク掲出



鉄道開業150年×秩父鉄道創立123周年 特別ヘッドマーク

特別ヘッドマーク掲出車両 7000系1編成、7500系1編成、7800系1編成

掲出期間 10月1日④～31日④



えきdeマルシェin長瀬

長瀬駅前で、沿線地域のお土産の販売を行います！ぜひ、お立ち寄りください！

開催日時 11月3日④、5日④、6日④、12日④、13日④、23日④、12月4日④ 10:00～15:00

開催場所 長瀬駅前広場

開催内容 沿線地域のお土産・グルメ販売、秩父鉄道のグッズ販売

11月23日④

ちちつ123オータムフェスタ in.ふかや×ながとろ
長瀬駅前広場にて音楽ステージイベントを開催！



SLパレオエクスプレスをイメージしたキッチンカー「SL KITCHEN PALEO」



- C58メンチカツ 300円
- C58からあげ 550円
- 秩父わらじかつバーガー 550円
- C58メンチカツバーガー 500円
- 秩父名物みそポテト 220円

2022.10
October

ハイキングスケジュール 秩父鉄道ハイキングの会

☎048-523-3313(平日9:00~17:00)

主催：秩父鉄道(株) 埼玉県知事登録旅行業2-219号 花の見頃は気象状況等により左右されますので、お楽しみいただけない場合もございます。予めご了承ください。コース状況等により急ぎょコース内容の変更・ハイキングの中止等が発生する場合があります。

10/1 ㊦ チャレンジハイキング

第21回 **ロングウォークちちぶ路** 雨天決行・荒天中止 自由歩行(矢印あり) 1ポイント

🆓無料 ⌚長瀬駅 8:00~10:30 ☆先着500名様に「オリジナルキャップ」をプレゼント
🚶15kmコース【やや健脚向・約15km/約4時間30分/1,620kcal】
長瀬駅→高砂橋→法善寺→金ヶ嶽→植平峠→仙元峠→塞神峠(チェックポイント13時までに通過)→釜山神社→
中間平緑地公園→日本の里 風布館→寄居橋→波久礼駅
20kmコース【やや健脚向・約20km/約5時間30分/1,850kcal】
長瀬駅→高砂橋→法善寺→金ヶ嶽→植平峠→仙元峠→塞神峠(チェックポイント13時までに通過)→釜山神社→
中間平緑地公園→日本の里 風布館→寄居橋(チェックポイント15時までに通過)→西行戻り橋→末野神社→善導寺→寄居駅

当日受付

10/7 ㊦ 10月 ㊦ 当日受付

秩父鉄道・JR東日本高崎支社合同ハイキング 一般向・約12km/約4時間30分(施設での見学時間含む) [1,250kcal]

行田の街なか歩きと名所を訪ねる

行田八幡神社

雨天決行・荒天中止 自由歩行(矢印なし) 1ポイント 🆓無料 ⌚東行田駅 9:00~11:00

🚶東行田駅→富士見橋→古代蓮の里→埼玉古墳群→前玉神社→水城公園→忍城址→行田八幡神社→行田市駅



10/16 ㊦ 19日 ㊦ 当日受付

フリーハイキング「秩父札所」※10月16日㊦と10月19日㊦の2日間の開催です 一般向・約12km/約3時間 [900kcal]

秩父札所第8回コース

橋立堂

雨天決行・荒天中止 自由歩行(矢印あり) 1ポイント/交換可 🆓無料 ⌚白久駅 8:30~10:20

🚶白久駅→札所30番(法雲寺)→札所29番(長泉院)→札所28番(橋立堂)→浦山口駅
※各寺納経所は、12:00~12:30の間は休憩となります



10/22 ㊦ 当日受付

秩父駅長おすすめフリーハイキング 一般向・約7km/約2時間 [600kcal]

銭神様祀られる聖神社から新皆野橋へ

聖神社

雨天決行・荒天中止 自由歩行(矢印なし) 1ポイント 🆓無料 ⌚和銅黒谷駅 9:30~10:30

🚶和銅黒谷駅→聖神社→和銅大橋→内田家住宅(藪の家)→新皆野橋→ヤマブ味噌蔵→皆野駅



10/23 ㊦ 当日受付

秩父路峠道ハイキング やや健脚向・約11km/約3時間30分 [1,500kcal]

長瀬三峠縦走ハイキング 出牛峠から間瀬峠へ

イメージ

雨天決行・荒天中止 自由歩行(矢印あり) 1ポイント/交換可 🆓無料 ⌚野上駅 8:30~10:10

🚶野上駅→出牛峠→糠掃峠→不動山→間瀬峠→樋口駅 ※山道を歩きます。トレッキングシューズでご参加ください



10/27 ㊦ 要予約 30名

山靴ハイキング 健脚向・約10km/約5時間 [2,100kcal]

自然観察指導員と行く里の山道(秩父御嶽山)

御嶽山山頂

雨天決行・荒天中止 団体歩行 2ポイント 🆓無料 ⌚三峰口駅 9:00

お申込み:10月5日㊦10:00~秩父鉄道HPにてWEB受付 ※定員になり次第受付終了 ※お申し込みはWEB受付のみです

🚶三峰口駅→町文→タツミチ分岐→秩父御嶽山→剣ノ峰→杉の峠→強石→三峰口駅

☆自然観察指導員によるガイドがあります ※健脚向きのコースとなります。歩きなれていない方のご参加はご遠慮ください(年齢制限:75歳以下)



10/29 ㊦ 当日受付

特別企画ハイキング 共催:埼玉県秩父環境管理事務所 やや健脚向・約7km/約3時間 [1,350kcal]

美の山体験ハイク

美の山

雨天決行・荒天中止 自由歩行(矢印あり) 1ポイント 🆓無料 ⌚皆野駅 9:00~10:30

🚶皆野駅→皆野町役場→皆野古道コース→養神社→榛名神社→美の山→和銅採掘露天掘跡→聖神社→和銅黒谷駅

※山道を歩きます。トレッキングシューズでご参加ください

☆美の山山頂で体験イベントを開催。美の山オリジナルグッズのプレゼントあり



秩父鉄道フリーハイキング

お好きな日に歩くことができるハイキングです。「秩父名山」と「秩父雄峰」コースを実施します。

「秩父名山」全6コース	開催期間 ~12月31日㊦	「秩父雄峰」全4コース	開催期間 ~11月30日㊦
<ul style="list-style-type: none"> 鐘撞堂山 金ヶ嶽 美の山 寄居中間平 宝登山・長瀬アルプス 破風山 		<ul style="list-style-type: none"> 武甲山 三峰山(三峯神社) 大霧山 霧藻ヶ峰 	

ハイキングに参加して賞品をもらおう!

ハイキング毎に **ポイント** をさしあげます

要予約 **2ポイント** 当日受付 **1ポイント**

50ポイント集めると豪華賞品と引き換えができます!

交換可 スタート駅で賞品引換可能です

※賞品内容は時期により異なります

🕒 集合駅・受付時間 🏷️ 参加費 📍 コース/行程

要予約 事前予約が必要です。秩父鉄道HPでご予約ください

当日受付 当日、集合駅で受付します **団体歩行** 受付後、全員揃って出発します

自由歩行(矢印あり) 受付後、随時出発。受付時配布のマップやコース上の案内矢印をもとに自由に歩行してください

自由歩行(矢印なし) 受付後、随時出発。受付時配布のマップをもとに自由に歩行してください

ポイント 参加するともらえるポイント数です



ながとろ 日和

2022.10
OCTOBER

長瀬ラインくだり

営業期間 ~12月4日㊦
⌚ 9:00~16:00頃
(5~20分間隔で運航)

定休日 無休

※気象状況(大雨・雷・強風等)により運航を
見合わせる場合があります
☆営業情報は、秩父鉄道HPまたは
Twitter @nagatoro_lineをご確認ください
☆AまたはBコース(各約3km)は、秩父鉄道
HPにてWEB予約ができます(ご乗船の30日
前から2日前の12:00まで)

交通 長瀬駅から徒歩1分
埼玉県秩父郡長瀬町長瀬489-2

お問合せ 長瀬ラインくだり本部
☎0494-66-0950



コース	A B各約3km(各約20分)	全約6km(約40分)
料金(子ども)	1,800円(900円)	3,300円(1,600円)

※おとな…中学生以上、子ども…3歳以下

有隣倶楽部

旬の膳 松茸御飯と土瓶蒸し

埼玉県秩父郡長瀬町長瀬704
☎0494-66-0070 ⌚11:00~15:00
🕒不定休 ※完全予約制
🚶長瀬駅から徒歩10分



2,700円 ※1日限定20食

秋の食材をふんだんに使用した有隣倶楽部で人気のお料理です。おすすめは、風味豊かな具だくさんの松茸の土瓶蒸し。松茸の釜めじや秩父地域産のしめじを使った鮭のパターンソーテーなど、秋を感じられる御膳です。

提供期間 ~11月23日㊦㊧



鴨すき御膳 秋

提供期間 ~11月30日㊦

鴨すき焼きの鴨肉はコレステロールが少なく、疲労回復効果が高いといわれています。秋刀魚のひつまぶしや秩父地域産きのこの天ぷらなど、秋の味覚が楽しめます。



動物ガイド フクロウ

開催日時 10月15日㊦、16日㊦ 13:00~13:15

フクロウのガイドを実施します。先着30名様にオリジナル缶バッジをプレゼント!

宝登山小動物公園

埼玉県秩父郡長瀬町長瀬2209-6 ☎0494-66-0959

⌚10:00~16:00 ※季節により変更あり

🕒おとな500円/子ども250円 ※おとな…中学生以上、子ども…3歳以下
🚶長瀬駅から徒歩20分 宝登山ロープウェイ利用5分 山頂駅から徒歩7分



ハロウィンイベント

開催日時 10月29日㊦、30日㊦

カボチャのプレゼント

ニホンザルにカボチャをプレゼントします!

開催時間 各日13:30~

パンプキンスープ販売 1杯100円で販売します!



新型コロナウイルス感染症対策について

秩父鉄道ハイキングの会では、新型コロナウイルス感染症対策を以下のとおり取り組んでおります。ご参加のお客様には、ご理解・ご協力をお願い申し上げます。

感染防止対策

- 受付に消毒液を設置いたします。
- 係員のマスク着用、定期的にアルコール消毒を実施いたします。
- 受付テーブルに飛沫防止シートを設置いたします。

お客様へのお願い

- 発熱、咳など体調不良の症状がある方はご参加をお控えくださいようお願いいたします。
 - 受付、札所等立ち寄り箇所ではマスクの着用をお願いいたします。
 - 受付、歩行の際はお客様同士の間隔を空けていただきますようお願いいたします。
 - 咳・くしゃみをする際に咳エチケットのご協力をお願いいたします。
 - アルコールまたは除菌液等で手指の消毒にご協力をお願いいたします。
- その他 ●「秩父路食べ歩きハイキング」は、当面の間開催を見合わせます。

PRESENT

アンケートに答えてプレゼントをGETしよう!

応募期間
10/1~10/31

A 創作らーめん奥我
焼餃子一人前無料券

7名様



※写真はイメージです ※店内飲食のみ利用可
P5で紹介した創作らーめん奥我の「焼餃子一人前無料券」を7名様にプレゼント!

B 中華ダイニング Ruota
自家製餃子一皿分無料券

3名様



※写真はイメージです ※店内飲食のみ利用可
P2,3で紹介した中華ダイニング Ruotaの「自家製餃子一皿分無料券」を3名様にプレゼント!

C 秩父麦酒×SLパレオエクスプレス
SLオリジナルラベル3本セット

3名様



秩父麦酒×SLパレオエクスプレス「SLオリジナルラベル3本セット」を3名様にプレゼント!
/SL車内、ちちてつ長瀬駅売店にて好評販売中/

秩父鉄道ホームページ内の
応募フォームからお申し込みください。

秩父鉄道 検索 または



当選者の発表は、賞品の発送をもって代えさせていただきます。また、重複応募は無効とさせていただきます。
※皆様の個人情報は、個人が特定できない範囲での統計データ作成・プレゼント当選時の発送の連絡のみに利用します。ご本人の承諾なく上記目的以外に個人情報を利用又は第三者に提供することはありません。なお、賞品発送業務は㈱コアに委託をしています。また、賞品の発送は提供元からお送りすることもあります。

今月号の表紙: 創作らーめん奥我 (P5掲載)

秩父鉄道 公式アカウント

旬な情報を配信中!
お出かけ前にチェックしてみてください

@paleo_palena

YouTube
秩父鉄道公式チャンネル

chichibu_railway

Instagram 応募限定

例年開催の「秩父鉄道写真コンテスト」
「PALETTE写真部部門」受賞者決定!

初森智さん (am3104photo)



編集部より

「出発前の機関室の様子を切り取る」という発想が面白い。色調をはじめ、SLのレトロさがうまく表現されている一枚だと思います。

chieさん (tuuli_sierra)



編集部より

ヲキフを「秩父鉄道が一番かわいい電車」と表現し、さらに影をまつげに見立てていることが、PALETTE写真部らしくて◎。

train.sho.photoさん (train.sho.photo)



編集部より

パレオエクスプレスが少年の心と思いで深く刻まれていることを感じられる写真です。「全てが後ろ姿」というのもいい演出になっています。

ぼーぐらふさん (boogurafu32)



編集部より

陽の当たる車内を低めに撮る構図がエモーショナルです。ノスタルジックな雰囲気やうまく出ていると思います。

Tetsuya Azamiさん (tetsuya.azami.jp)



編集部より

「ICカード導入前夜」ということを、敷き詰められた切符で表現するという発想がとても面白い。今年のアイデア賞です。

以上の推薦5名にはPALETTEオリジナル「SDカード」をプレゼントさせていただきます。入選15名については、9月末頃公式アカウントよりリポストさせていただきますので楽しみに!

Instagramで PALETTE mini

冊子の特集をダイジェストで発信中!

毎週水曜日17:00に配信

chichibu_railway

編集部版 毎週水曜日17:00頃配信 @coanagatoro

編集部版もあわせてお楽しみください

第59回 きょうり ストーリー
沿線でかやきつづける方にインタビュー!

会社勤めをしながら「いずれ自分たちで飲食店をやりたいね」と話していた中村さんご夫妻。接客業に興味があった中村さんと調理師免許を持つ奥さま、若い二人の夢が実現したきっかけとは...

屋号を引き継ぎ、夢のラーメン店をオープン

「東京でラーメン店を営んでいた義兄が、店を閉めることになったんです。その機会に屋号を受け継いで、僕たちの『奥我』を始めました。」
義父の協力も得て、皆野町で開店するための準備を始めた。店舗の工事に自分たちも関わり、義兄の店でスープの取り方を教わりながら、独学でメニューの開発を続けた。そして2008年2月、「奥我」がオープン。
「最初はラーメン一杯を提供するのにも時間がかかって、お客さまにも迷惑をかけた」と中村さん。それでも仕込みや調理、接客の一つひとつに心を込め、手を



中村 正道さん (創作らーめん奥我 店主)
◎「創作らーめん奥我」についてはP5で紹介しています

中村さん自身も常に情報収集を欠かさない。ファミレスやコンビニに寄ったときも流行りそうな食材をチェック。「世の中で流行りそうなモノとうちのラーメンの組み合わせをいつも考えています。」
その創作過程のポリシーは「どんな食材を使ってもラーメンであること」。そして「お客さまに太麺・細麺を選んでもらうのは、選ぶ楽しさを味わってほしくて」と笑う。
「僕たち世代で、皆野町の未来を盛り上げたい」
中村さんがこれから取り組みたいのは「若い人が地元で活躍できるためのサポート」。

会話からのひらめきと流行へのアンテナから生まれるアイデア

では、奥我の創作ラーメンは、どうやって生まれるのだろうか。「スタッフとの会話の中で生まれるものが多いです。例えば『うちのラーメンには辛いものがないね』という言葉から、看板メニューの担々麺にトマトやカレーを加えた『トマト担々麺』や『田舎のカレー担々麺』が生まれたり、『季節感のあるものがほしいね』という言葉から期間限定の『柚子しおラーメン』が生まれたり。それぞれ大人気です。」

抜かずに向き合い続けて15年。開店時から常連客が今も通う店に。

中村さん自身も常に情報収集を欠かさない。ファミレスやコンビニに寄ったときも流行りそうな食材をチェック。「世の中で流行りそうなモノとうちのラーメンの組み合わせをいつも考えています。」
その創作過程のポリシーは「どんな食材を使ってもラーメンであること」。そして「お客さまに太麺・細麺を選んでもらうのは、選ぶ楽しさを味わってほしくて」と笑う。
「僕たち世代で、皆野町の未来を盛り上げたい」
中村さんがこれから取り組みたいのは「若い人が地元で活躍できるためのサポート」。