

Let's Enjoy "CHICHITETSU"
No.61 / 2022

PALETTE

秩父鉄道を彩る情報誌

12



今日から /
ブク酒孝
マニア

駅からぶらり
羽生駅 西口
event information

きらりストーリー
鈴木賢治さん
(ひしや納豆製造所 代表)

PALETTE (パレット)について
SLパレオエクスプレスの「パレ」、絵の具の「パレット」。
沿線を彩る情報を発信したり、より彩ることができるよう想いを込めて。

新型コロナウイルス感染症拡大防止のため、各営業情報・イベント内容に変更・中止がある場合があります

2023年 秩父鉄道カレンダー



人気商品のため
なくなり次第終了

発売箇所

羽生、熊谷、武川、ふかや花園、寄居、長瀬、秩父、御花畑、三峰口の各駅窓口、ちちつ長瀬駅売店、ちちつe-shop (通信販売)



①秩父路カレンダー

壁掛・420×594mm (7枚) 600円

②SLカレンダー

壁掛・515×728mm (7枚) 1,100円

③秩父鉄道の車両カレンダー

卓上・205×106mm (7枚) 600円

ちちつe-shop (通信販売)に関するお問合せ 秩鉄商事 ☎048-525-2283 (平日9:00~17:00)

秩父鉄道路線図

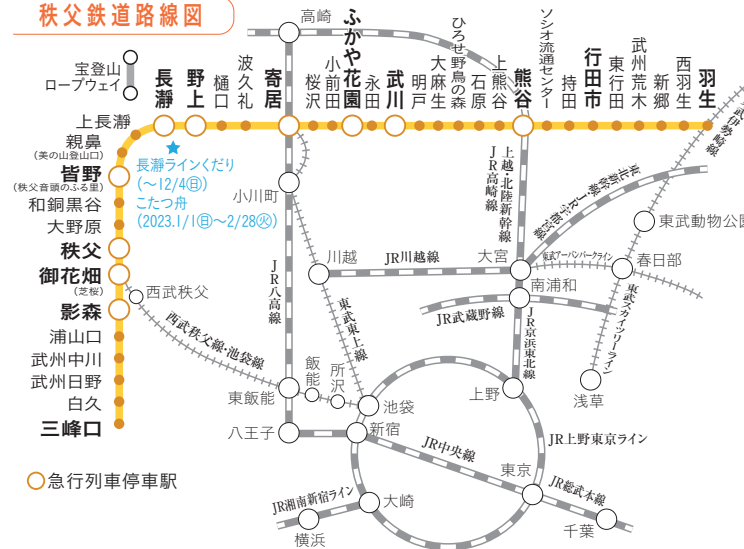

秩父鉄道で交通系ICカードがご利用いただけるようになりました!
PASMO ※「PASMO」は、株式会社パソモの登録商標です
Suica ※「Suica」は、東日本旅客鉄道株式会社の登録商標です

発行 秩父鉄道 [企画・制作 株式会社コア]

〒360-0033
埼玉県熊谷市曙町一丁目1番地 048-523-3313 (平日9:00~17:00)
<https://www.chichibu-railway.co.jp>

※2022年11月18日現在の情報です。最新情報をご確認のうえ、お出かけください

新型コロナウイルス感染症拡大防止のため、各営業情報・イベント内容に変更・中止がある場合があります

秩父鉄道の新型コロナウイルス感染症対策

新型コロナウイルス感染症対策については、
秩父鉄道HPをご覧ください



秩父路遊々フリーきっぷ

秩父鉄道全線1日乗り降り自由

利用日当日限り有効

●デジタル版:

発売金額 大人1,500円 小児500円
発売日 希望する乗車日の1か月前から利用日当日まで発売
利用可能日 通年
利用方法 EMotアプリまたはウェブでご利用いただけます。決済にクレジットカード登録が必要です。



●紙券

発売金額 大人1,600円 小児800円
発売日 希望する乗車日の1か月前から利用可能日当日まで発売
利用可能日 土曜、日曜、祝日 (通年)、SL運転日、冬休み期間 (12/24④~2023.1/9⑧⑨)
発売箇所 羽生、熊谷、武川、ふかや花園、寄居、長瀬、秩父、御花畑、影森、三峰口の各駅窓口

長瀬秩父おでかけきっぷ

秩父鉄道寄居~三峰口間1日乗り降り自由

利用日当日限り有効

発売金額 大人1,000円 小児500円
発売日 希望する乗車日の1か月前から利用日当日まで発売
利用可能日 通年
発売箇所 寄居、長瀬、秩父、御花畑、影森、三峰口の各駅窓口

東武鉄道×秩父鉄道 / SAITAMAプラチナルート乗車券

秩父鉄道ふかや花園~三峰口間および東武東上線・越生線内1日乗り降り自由

埼玉県内の主要観光地である川越・長瀬・秩父をおトクに満喫!

利用日当日限り有効

発売金額 大人1,900円 小児950円
発売日 通年 利用可能日 通年 (発売当日限り)
発売箇所 秩父鉄道...ふかや花園、寄居、長瀬、秩父、御花畑、影森、三峰口の各駅窓口
東武鉄道...東上線・越生線の各駅窓口 ※みなみ寄居を除く



おトくなきっぷの提示で、お得な割引や特典が50カ所以上!詳しくは秩父鉄道HPをご覧ください

秩父鉄道公式アカウント

旬な情報を配信中!
お出かけ前にチェックしてみてください

@paleo_palena
秩父鉄道公式チャンネル
chichibu_railway

Instagramで
PALETTE
冊子の特集をダイジェストで発信中!
毎週水曜日17:00に配信

※SL列車に乗車の場合、別途料金が必要です
※発売時間は各駅により異なります

納豆ができるまで



水に浸けた大豆を、低圧釜で約3時間じっくりと圧力をかけて蒸かす。



蒸かし上がった大豆に納豆菌を吹きかけて、熱いうちに手早く混ぜる。



1パックずつ容器に入れ、乾燥を防ぐためのフィルムをかける。



40°Cに保った発酵室に木箱に入れた納豆を並べ、約18時間発酵させる。

完成!



ひしや納豆製造所

埼玉県行田市旭町5-5
☎048-556-0338
①【月・火・木・金・土曜】7:00~19:00
【水曜】7:00~17:00
【日曜】10:00~19:00
②年始
🚶行田市駅南口から徒歩9分



埼玉で最も長い歴史を誇る、

ひしやの糸内豆

1876年創業、行田で納豆を作り続けて146年を迎える「ひしや納豆製造所」。代々受け継がれた、低圧で大豆を蒸し上げる製法と手づくりの木箱に並べて発酵させる手法を今も守っている。ここでしか作っていない「行田納豆」や「熊谷納豆」をはじめ、定番の味として看板商品の「忍城納豆」など、地域住民を中心に愛されている。



行田納豆 50g×2個 300円

行田在来の希少な青大豆を使用。栽培の難しさから一度は姿を消したが、独特な豆の香りと濃厚な味が評価され、農家と行政が協力して復活。実は納豆向きだったという驚きの大豆。

おすすめの食べ方

大粒でおかずとしても食べごたえあり。ワサビをつけておつまみにも。



セット限定パッケージ

熊谷納豆 50g×2個 300円

熊谷在来の妻沼茶豆を使用。ほくほくした豆の食感と茶豆のコクと甘み、ほろ苦い薄皮の大人の旨みを味わえる。

おすすめの食べ方

塩や唐辛子を添えておつまみに。砂糖を添えると甘納豆風味に変化。



セット限定パッケージ

忍城納豆(大粒) 90g 210円

北海道産にこだわった大豆は、豆本来の旨みと豊かな香りが特長。彩の国優良ブランド品に認定されている。

おすすめの食べ方

風味、粒の大きさともにご飯との相性抜群。お好みの白米と一緒に。



昔から保存食や調味料として日本人の暮らしになじみ深い「発酵食品」。定番の納豆や醤油から、酒粕や味噌、甘酒を使ったスイーツ。酵母菌をベースにした発酵ドリンク、美容と健康に嬉しい発酵食品のメニューが揃うレストランまで、発酵マニアが選んだ逸品たちをご賞味ください。

今日から / 発酵マニア



「発酵」ってなんだろう?

発酵とは、乳酸菌や麹菌、酵母などの微生物が食材に付着することによって食材に変化が生まれ、私たちにとってうれしい効果を生むこと。発酵によって食材は旨みや栄養価、保存性を高め、私たちのカラダには腸内環境の改善や抗酸化作用などをもたらす。

こんな種類に分けられます!

酵母	細菌	カビ
パン、ビール、ワインなど	ヨーグルト、チーズ、漬物、納豆など	味噌、醤油、みりん、日本酒など

酒粕FORTE

食に関わる事業で埼玉を盛り上げるノースコーポレーションと熊谷銘酒の酒造「権田酒造」のコラボスイーツ。昔ながらの槽搾りで生まれた純米大吟醸の酒粕を使ったジェラートは、お酒の香りや旨みを残し口どけもまるやか。

食べられるお店

FORTE blu (フォルテブル)

埼玉県熊谷市上川上844
さくらオーバルフォート管理棟1F
☎048-598-8701 ☎10:00~17:00
Ⓞ無休 Ⓞ熊谷駅北口からバス利用



500円



大吟醸
土五
あふれる
酒粕
ジェラート

「あまーい発酵！」

栄養満点

酒粕

スイーツ

免疫力を高めてくれる酒粕を使ったスイーツを、美味しく食べてカラダの中からヘルシーに。日本酒の香りもほんのりと楽しめる、ちょっぴり大人なスイーツを召し上がれ。



泡のように
ふんわりとろける
マイルドな食感

酒粕ムース

秩父の地酒「秩父錦」の酒粕を使用した「酒粕ムース」。秩父錦の焼き印が入った枡に盛りつけられたムースは、口に入れるとふわとろ食感が広がる。秩父散策のひとつときに、1番人気のオリジナルスイーツを楽しんで。

茶房レストラン 春夏秋冬

埼玉県秩父市宮側町1-7
地場産センター2階
☎0494-21-3388 ☎11:00~15:00
Ⓞ水曜 ※祝日の場合は翌日 Ⓞ秩父駅直結

秩父錦 酒かすパウンドケーキ

「秩父錦」の酒粕を最大限に活かし、試行錯誤を重ねて誕生したパウンドケーキ。発酵食品である酒粕は、日本が誇るスーパーフード。ヘルシーな味わいと栄養たっぷりのスイーツを朝食やおやつにどうぞ。

美容と健康にも期待の
パウンドケーキ

770円



味噌味
あります!

田舎麦味噌パウンドケーキ

老舗醸造元、新井武平商店の田舎麦味噌を使ったパウンドケーキは、しっとりとした味噌の風味と甘さのバランスが絶妙。ティータイムのお供におすすめ。



770円

地元のめいもの
食材を使った
和洋折衷ケーキ

矢尾百貨店

じばさん商店
埼玉県秩父市宮側町1-7
地場産センター1階
☎0494-24-6966 ☎10:00~19:00
※一部、フードコートは11:00~21:00・不定休
Ⓞ年末3日間 Ⓞ秩父駅直結

お買い求めは
こちらから!

甘酒ジェラート

天然素材を使った手づくりジェラートの工場直売所。おすすめは、上質な酒粕を丁寧にペースト状にし、シンプルなミルクジェラートに合わせた「甘酒ジェラート」。口当たりもなめらかで酒粕の甘い香りも楽しめる。

ジェラートマリノ

埼玉県熊谷市広瀬650-1
☎048-525-2044
☎10:00~17:00 ※お出かけ前にお問合せください
Ⓞ不定休
Ⓞひろせ野鳥の森駅から徒歩7分



芳醇な香りに
うっぺりの
甘酒ジェラート

280円

ドレッシングや
マリネにも
コンブチャ入り!



Raw Souk (ロー・スーク)
埼玉県熊谷市
江南中央2-3-5 (NEWLAND)
☎048-580-6204
🕒10:00~16:00
📍木曜
🚌熊谷駅北口からバス利用

✓発酵チェックポイント

店内の自家製酵母で発酵!
こだわり抜いた良質な菌が
たっぷり含まれている



これがコンブチャの元!



KOMBUCHA RASSI (コンブチャラッシー)
825円
自家製コンブチャをベースにナッツミルクや
レモンで仕上げたラッシー

KOMBUCHA (コンブチャ)
550円
スコビーと呼ばれる生菌に甘い紅茶を
加えて発酵させた酵母ドリンク。
BASICのほか数種類のフレーバーも

カラダもココロも喜ぶ
オーガニックドリンク



2022年6月に8周年を迎えた、ローフード&ビュティフード専門店「Raw Souk」。植物性・無農薬・有機野菜にこだわったオーガニック食材を48度以下で調理する料理やドリンクは、遠方からの常連客も。中でも酵母菌にオーガニックティーツーと糖質を入れて発酵させた「コンブチャ」は低カロリー、低糖質、な上、美味しいと大人気。



vegan & organic & co
どすこい喫茶 やまこ
埼玉県大里郡寄居町金尾443-6
☎090-2988-0440
🕒11:00~18:00 (LO15:00)
※要予約
📍不定休
🚌波久礼駅から徒歩6分

地元の無農薬野菜や有機野菜を中心に、手づくり味噌や塩麹など、自家製の発酵食品にもこだわりの和風創作料理店。素材の味を楽しめるようシンプルな味付けと調理を心がけた一皿に、身も心も癒されて。

✓発酵チェックポイント

自家製の柿酢やもろみ醤油など、ここでしか食べられないレアな発酵に出会える!



柿酢



もろみ醤油と柚し

柿酢と塩麹のマリネ



こだわりの野菜と発酵食品で
カラダをリセット

レイキヒーリングご飯 2,500円
酵素玄米ご飯と味噌汁、自家製がんも野菜の炊合せなど、季節に応じた5品がつく2プレートコース



やまひち醤油

つゆの材料

カツオの削り節
削り節から取った出汁

シンプルな材料だからこそ
引き立つ醤油の旨味!



大(おお)せいろう 900円
300gのボリュームに感激。自慢のつゆ、
海苔、薬味のおかわり自由

老舗醤油店のつゆで味わう
行列のついでる蕎麦

✓発酵チェックポイント

Q お隣の島田醤油店をお見逃しなく!



ちちぶ
味しょうゆ
350円

創業160年、横瀬町で醤油の製造・販売店を営む「島田醤油店」。製造に使われる木桶は代々受け継がれたもので、木桶に住み着いた麹菌や乳酸菌、酵母菌が旨み成分のもととなっている。先代とともに伝統の味を守りながら、近代的技術を取り入れた新商品にも、島田醤油店の屋号「やまひち」の味が継承されている。

島田醤油店

☎0494-22-0894 🕒9:00~18:00 📍日曜



木桶に貯蔵した醤油を使って行う火入れは混合醤油づくりで重要な手作業

そば屋 器(はしほ)

埼玉県秩父郡横瀬町横瀬5932
☎0494-22-0894
🕒11:30~13:30
※売り切れ次第終了
📍水曜、木曜
🚌秩父駅からバス利用



秩父たまり風味醤油
540円



食べにいける
発酵

お家で楽しむのも良いけど、外食でも発酵食品を楽しみたい人のためにセレクト。発酵食品とさまざまな食材のコラボで生まれた逸品を、特別な空間で味わって。

2 羽生もっちり庵

HANYUMOCCHIRIAN

おやつと言ったらもっちり庵

もっちり焼はお土産に大人気で、ひとつひとつの顔がとってもかわいい! 売れ筋商品は「おぐらチーズ」。店主の気まぐれで、数量限定の日替わりメニューが登場することも。お好みのもっちり焼を探してみれば? 冬でも販売するかき氷はバリエーション豊かで、くつろぎのイートインスペースもあります。

埼玉県羽生市西2-1 羽生駅西口ロータリー内
☎048-563-2772
🕒11:00~18:00 ※なくなり次第終了
📍木曜
🚶羽生駅西口から徒歩1分



焼きたて非推奨!
冷めてからがおすすめ!

うただ ゆうか 内田 優香



高校生や
短大生に人気!

ひらつか ももな 平塚 桃菜

3 愛藍タウン

AIAITOWN

羽生駅西口は進化中!
思わず歩きたくなる街並みを!

愛藍タウンには、31もお店が並んでいます。私たちは空きコマの時間にご飯やショッピングを満喫。人気コーヒーストアでは、新作を楽しんでいます。病院や小中高短大もあり、とても便利で明るい街です。

埼玉県羽生市小松ほか
🚶羽生駅西口から徒歩20分またはバス利用



ギュッとお店が
集まっているから
行きたいところを一気に
ハシゴできちゃう♪

ほりい あいな 堀井 愛菜

1 埼玉純真短期大学

SAITAMA JUNSHIN
TANKIDAIGAKU

あたたかな雰囲気が魅力的

一番の魅力は毎日おいしい学食。おすすめのガバオライスにはちょっと辛くて癖になる! キャンパスの見どころは、特撮映画の撮影にも使われる、まるでファンタジーな異世界のお部屋「教養実践室」や、とても落ち着いた木製のお部屋「木のこ」。純真祭やハロウィンなどのイベントも盛りだくさんで、毎日が楽しい埼玉純真短期大学! 卒業後は保育所や幼稚園などの先生になっていきます。

埼玉県羽生市下岩瀬430
☎048-562-0711
🚶羽生駅西口から徒歩18分



HPIはこちら



まつもと みちる 松本 教流



学食のガバオライス

高校生向けの
オープンキャンパスで
食べられるかも!



うたがわ みゆ 宇田川 美羽



教養実践室

古江宮田合殿社
には全国的に珍しい
鏡餅型の
石造物が一對ある



植物が
描かれた壁面が
かわいい

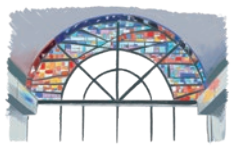

駅構内を
カラフルに
彩るステンドグラス
がとても素敵!

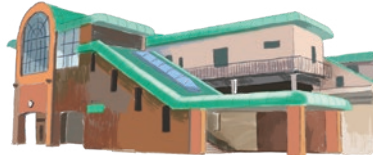

3 愛藍タウン



レモネード 250円

グラン 700円



ロミトフル 700円

店名は店主が
子供の頃「ルル」と
呼ばれていたことから



まつもと まほ 松本 真涉



模擬保育室

木のこ



埼玉純真短期大学と
コラボ!

私たちが取材
しました!

埼玉県純真短期大学 こども学科 2年生

羽生駅西口から ぶらり...

羽生市岩瀬地区は開発の真っ最中。学校も病院も、美しい住宅街も、そして何でもそろう商店街も、すべてが明るくウキウキしてきます。羽生駅西口から愛藍タウンまで、のんびりと散策してみたいはいかがですか。私たち学生も毎日発見の連続です。

4 LULU CAFE

ルルカフェ

ご褒美にふらっと立ち寄れる
本格ハンバーガー店

ワンコインから堪能できるハンバーガーは、肉が分厚く、新鮮なトマトとレタスに挟まれて本格的。大きめなため、ポテトと一緒に注文しシェアもおすすめ。思わず写真を撮りたくなる、おしゃれなジャーのドリンクには果実が入っています。手づくりのランプなど、店主が2年かけてDIYした店内にも注目! テイクアウトのお客さまも続々来店する人気店です。



埼玉県羽生市西2-9-23
☎050-1009-9121
🕒[平日] 11:00~15:00、17:00~20:00
[土日祝] 11:00~20:00
📍月曜 ※月曜が祝日の場合営業
🚶羽生駅西口から徒歩4分



ふかや花園駅目の前！ ふかや花園プレミアム・アウトレットへ行こう！

ふかや花園駅に “SLハウス”がオープン

ふかや花園駅前に、秩父鉄道沿線の観光案内を行う“SLハウス”がオープンしました。



絶景と動物とのふれあい！ 宝登山ロープウェイ乗車前売り券

販売価格 往復 大人750円 小人380円 (通常価格 往復 大人830円 小人420円)

販売時間 10:00～14:15 / 1組につき1枚ポストカード型台紙プレゼント

※宝登山ロープウェイの定期検査に伴い、12/5⑨～23⑨(予定)は販売を中止いたします

絶対欲しくなる！ SLオリジナルグッズ

販売時間 10:00～18:00

- ・SLオリジナルチョコQ
- ・SLラバーストラップ
- ・SLミニショルダーバッグ
- ・汽笛ふえ
- ・SLプレートタオル
- ・懐かしの秩父鉄道1000系サコッシュ
- ・SLオリジナルピンズ
- ・SLブランケット
- ・電車の歴史メモクリップ

お問合せ SLハウス ☎080-5910-6683(10:00～18:00)

パーク&ライドで 渋滞知らずのお買い物へ

※秩父鉄道運営の駐車場にお車を止め、電車に乗って「ふかや花園プレミアム・アウトレット」へ。

対象 熊谷駅南口時間貸駐車場
 駐車場 1日最大1,200円
 ふかや花園駅窓口(8:00～20:00)
 またはふかや花園駅前のSLハウス
 (10:00～18:00)で駐車券を提示すると
 駐車料金を割引サービス(600円分)！
 寄居駅南口特設駐車場
 1日200円



熊谷駅から25分



寄居駅から8分



2023年1月1日⑨～29日⑨の土日祝 臨時列車を増発！

ふかや花園プレミアム・アウトレットへのおでかけに便利な、臨時列車を増発いたします。花園IC付近、同施設付近は渋滞が予想されます。渋滞のない列車をぜひご利用ください。

※詳細は、秩父鉄道HPにて12月中旬頃お知らせいたします
 ※1月1日⑨～3日⑨は土休日ダイヤとなります



SLパレオエクスプレスは全席指定席

SLパレオエクスプレスは、事前予約による全席指定席です
 ご予約は「秩父鉄道SL予約システム」サービスをご利用ください

秩父鉄道SL
予約システム



秩父鉄道創立123周年記念 SLパレオエクスプレス 指定席料金無料キャンペーン

12月4日⑩まで乗車区間の乗車券のみで
ご乗車いただけます

※「秩父鉄道SL予約システム」にてSL指定席券の
事前予約は必要となります

SL 乗車駅	くだり (ゆき)	のぼり (かえり)
熊谷	10:15発	16:20着
ふかや花園	10:42着/10:43発	15:52着/15:53発
寄居	10:55着/11:07発	15:37着/15:41発
長瀬	11:33着/11:42発	15:07着/15:13発
皆野	11:54着/11:55発	14:55着/14:57発
秩父	12:12着/12:20発	14:36着/14:39発
御花畑	12:22着/12:24発	14:31着/14:33発
三峰口	12:54着	14:05発

運行期間 ～12月4日⑩の土休日中心 ※一部を除く
 ※運転状況により運転区間・時刻が変更になる場合があります

HM…特別ヘッドマーク掲出(先頭につけるマーク)

※やむをえず急ぎよ客車の牽引機がSLからEL(電気機関車)に
変更になる場合がございます

お問合せ 秩父鉄道旅客案内係 ☎048-580-6363

- 事前予約受付は、運転日の1ヶ月前の午前0時から発車時刻30分前までです。なお、発売枚数に限りがございます
- 詳しくは秩父鉄道HPをご覧ください



12月のSLカレンダー

12月	予約開始
3 土	HM 11/3⑨⑩
4 日	HM 11/4⑪

SL運転日・イベント情報

※詳しくは秩父鉄道HPをご覧ください ※各種なくなり次第終了
 ※イベント内容は急ぎよ変更または中止になる場合があります

12月3日⑩ SL秩父夜祭号

詳しくは下記をご覧ください

12月4日⑩ SL東武動物公園アニマルエクスプレス

特別ヘッドマーク掲出 ■特別乗車記念証プレゼント ■長瀬駅前「移動動物園」開催(10:00～15:00)

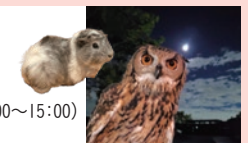

秩父鉄道創立123周年記念

秩父鉄道創立123周年記念スタンプラリー

駅に設置された専用スタンプを集めよう！該当駅の中から3つスタンプを押すと、駅名標ホログラムステッカーをプレゼント。スタンプコンプリートすると、さらにハズレなしの抽選会に参加できます！

開催期間 ～12月31日⑩

スタンプ設置駅 羽生、熊谷、武川、ふかや花園、寄居、長瀬、秩父、御花畑、影森、三峰口の各駅

3つ集めると 駅名標ホログラムステッカー(シークレット個装)どの駅がでるか開けてからの楽しみ！

引換え場所 スタンプ設置駅

コンプリートすると ハズレなしの秩父鉄道創立123周年記念抽選会に参加

場所 長瀬町観光案内所(長瀬駅前)9:00～17:00
 ※12/29⑩～31⑩は休業日です

コンプリート記念スタンプを設置

抽選会景品

- 使用済みカッター
- 使用済みカッター線
- 端切れを使った5000系座席シートコースター
- 秩父鉄道路線図缶マグネット

さらに、紫色C58363ナンバープレートの購入抽選にご応募できます。

価格 80,000～123,000円 当選者数 14名

※当選者へ2023年1月中旬頃に通知いたします ※入金確認後に発送いたします

秩父鉄道創立123周年記念 全駅入場券

販売期間 ～12月31日⑩ 販売価格 6,290円

販売箇所 熊谷、寄居、秩父の各駅、ちちてつe-shop(通信販売)

仕様 B型硬券37枚、特製台紙付き

※人気商品のためなくなり次第終了

懐かしの秩父鉄道1000系サコッシュ

かつて秩父鉄道で活躍していた1000系車両のイラストをあしらったサコッシュ

販売価格 2,200円

販売箇所 ちちてつ長瀬駅売店、ちちてつe-shop(通信販売)、SL車内販売、SLハウス

電車の歴史メモクリップ

秩父鉄道の1000系、2000系、3000系、5000系、6000系、7000系のイラストをあしらったペーパークリップです。

販売価格 800円

販売箇所 ちちてつ長瀬駅売店、ちちてつe-shop(通信販売)、SL車内販売、SLハウス

秩父夜祭

12月2日⑩宵宮、3日⑩大祭

ユネスコ無形文化遺産登録
 国指定重要民俗文化財
 日本三大曳山祭

秩父夜祭記念乗車券

販売期間 ～12月31日⑩

販売箇所 熊谷、寄居、秩父、御花畑の各駅、ちちてつe-shop(通信販売)

販売価格 960円

仕様 D型硬券1枚(御花畑・秩父⇄長瀬 大人往復乗車券)、特製台紙付き

SLヘッドマーク掲出情報

秩父夜祭を記念し、SLに特別ヘッドマークを掲出いたします。

掲出日 12月3日⑩ ☆特別乗車記念証プレゼント

夜祭マルシェ

秩父鉄道沿線のグルメ、地酒が大集合！

開催時間 10:00～22:00 開催場所 秩父駅前広場

12月3日⑩交通のご案内

12月3日⑩臨時列車を増発！

12月3日⑩の秩父夜祭大祭に合わせ、臨時列車を増発いたします。秩父市内は交通規制等により渋滞が予想されます。渋滞のない列車でお越しください。

※運賃が予想されますので、余裕をもってご利用ください
 ※臨時列車の時刻は、秩父鉄道有人駅設置の時刻表、または秩父鉄道HPをご利用ください

おかえりの際は

影森駅前～秩父市立図書館間 無料バス

御花畑駅団子坂の踏切は、山車の通過に伴い架線を切り離すため、19時50分頃から22時30分頃まで、秩父駅から影森駅間の列車の運転はありません。影森駅から三峰口駅間の列車運転にあわせ、20時から22時頃まで秩父市立図書館(御花畑駅下車徒歩10分)から影森駅まで無料バスを運転いたします。

秩父夜祭に関するお問合せ

秩父市観光課 ☎0494-25-5209
 秩父観光協会 ☎0494-21-2277

列車時刻に関するお問合せ

秩父鉄道旅客案内係 ☎048-580-6363

パーク&ライドでいこう

■熊谷駅南口駐車場

(開通自動車道東松山ICより約40分)
 (収容台数:153台・料金:30分ごと100円、6時間以上当日以内1,200円)
 24時間営業※午前1時で日付切替

■熊谷駅南口日貸駐車場

(収容台数:150台・料金:500円/1日(0時～24時まで))
 ※当日はご利用が多く見込まれます。台数に限りがありますので、お早めのご利用をおすすめいたします

熊谷駅南口駐車場をご利用のお客様で、駐車券および秩父路遊々フリーきっぷをご提示の上、秩父鉄道熊谷駅窓口でお申し出いただくと「3時間無料駐車券」を差し上げています。

冬の電車内をキラキラに彩る クリスマスイルミネーショントレインを運行

列車1編成の中間車両にクリスマスイルミネーション装飾を行います。

運行日時 12月24日⑩、25日⑩ 16:30頃～21:00頃

運行区間 羽生～影森間 ※定期列車にて随時運行

※乗車区間の運賃は、各自ご負担ください

- 指定区間・時間にご乗車いただいた方へ、秩父鉄道よりクリスマスプレゼント
- 特別ヘッドマーク掲出

※イルミネーション装飾をする列車の運行時刻については、12月上旬に秩父鉄道HPにてご案内いたします
 ※イベント内容は急ぎよ変更または中止になる場合があります
 ※クリスマスプレゼントは各日なくなり次第終了



※御旅所は交通規制がかかり17:30以降は入ることができなくなります

2022.12
December

ハイキングスケジュール 秩父鉄道ハイキングの会

☎048-523-3313(平日9:00~17:00)

主催：秩父鉄道(株) 埼玉県知事登録旅行業2-219号 花の見頃は気象状況等により左右されますので、お楽しみいただけません。予めご了承ください。コース状況等により急ぎょコース内容の変更・ハイキングの中止等が発生する場合があります。

12/2^金
4^日
当日受付

特別企画ハイキング 一般向・約7km/約3時間【840kcal】

秩父夜祭ルーツ「妙見七つ井戸」を巡り秩父神社へ

秩父神社

雨天決行・荒天中止 自由歩行(矢印あり) 1ポイント

無料 大野原駅 9:00~11:00

大野原駅→愛宕神社→一の井戸(山下の井戸)→二の井戸(井上の井戸)→秩父札所18番(神門寺)→三の井戸(子育ての井戸)→四の井戸(下堀の井戸)→五の井戸(あらみの井戸)→六の井戸(みざわの井戸)→七の井戸(今重の井戸)→秩父札所17番(定林寺)→秩父神社→秩父駅



12/5^月
11^日
当日受付

秩父鉄道・東武鉄道合同ハイキング 一般向・約9km/約3時間【900kcal】

玉淀河原から五百羅漢を巡るハイキング

円良田湖

雨天決行・荒天中止 自由歩行(矢印あり) 1ポイント

無料 波久礼駅 9:30~11:00

寄居駅→雀宮公園→宗像神社→少林寺→羅漢山→円良田湖→波久礼駅



12/14^水
要予約 30名

山靴ハイキング 健脚向・約8km/約4時間30分【2,000kcal】

自然観察指導員と行く里の山道(破風山)

破風山

雨天決行・荒天中止 団体歩行 2ポイント

2,000円(バス代) 長瀬駅 8:30

お申込み:12月1日(金)10:00~秩父鉄道HPにてWEB受付

※定員になり次第受付終了 ※お申し込みはWEB受付のみです

長瀬駅→【専用バス】→皆野アルプス華厳の滝登山口→天狗山→大前山→武蔵展望台→如金棒→倉掛山→札立峠→破風山→猿岩→男体拝→前原岩稜→前原山→皆野駅

☆自然観察指導員によるガイドがあります

※健脚向きのコースとなります。歩きなれていない方のご参加はご遠慮ください(年齢制限:75歳以下)



12/17^土
当日受付

山靴ハイキング やや健脚向・約7km/約4時間【1,680kcal】

美の山自然歴史仙元山コースから和銅の里へ

聖神社

雨天決行・荒天中止 自由歩行(矢印あり) 1ポイント

無料 親鼻駅 9:00~10:30

親鼻駅→萬福寺入口→仙元山コース登山口→富士嶽神社(仙元山)→十二曲り→お犬のくぼ→見晴園地→美の山→和銅コース→聖神社→和銅黒谷駅

※山道を歩きます。トレッキングシューズでご参加ください



秩父鉄道フリーハイキング

お好きな日に歩くことができるハイキングです。「秩父名山」を実施します。

「秩父名山」全6コース 開催期間 ~12月31日(金)

- 鐘撞堂山 ●寄居中間平 ●金ヶ嶽 ●宝登山・長瀬アルプス ●美の山 ●破風山



ハイキングに参加して賞品をもらおう!

ハイキング毎に **ポイント** をさしあげます

要予約 **2ポイント** 当日受付 **1ポイント**

50ポイント集めると豪華賞品と引き換えができます!

交換可 スタート駅で賞品引換可能です

※賞品内容は時期により異なります

- 🕒 集合駅・受付時間
- 💰 参加費
- 📍 コース/行程

要予約 事前予約が必要です。秩父鉄道HP等でご予約ください

当日受付 当日、集合駅で受付します **団体歩行** 受付後、全員揃って出発します

自由歩行(矢印あり) 受付後、随時出発。受付時配布のマップやコース上の案内矢印をもとに自由に歩行してください

自由歩行(矢印なし) 受付後、随時出発。受付時配布のマップをもとに自由に歩行してください

ポイント 参加するともらえるポイント数です

新型コロナウイルス感染症対策について

秩父鉄道ハイキングの会では、新型コロナウイルス感染症対策を以下のとおり取り組んでおります。ご参加のお客様には、ご理解・ご協力をお願い申し上げます。

感染防止対策

- 受付に消毒液を設置いたします。
- 係員のマスク着用、定期的にアルコール消毒を実施いたします。
- 受付テーブルに飛沫防止シートを設置いたします。

お客様へのお願い

- 発熱、咳など体調不良の症状がある方はご参加をお控えくださいますようお願いいたします。
- 受付、札所等立ち寄り箇所ではマスクの着用をお願いいたします。
- 受付、歩行の際はお客様同士の間隔をあけていただきますようお願いいたします。
- 咳・しゃみをする際に咳エチケットのご協力をお願いいたします。
- アルコールまたは除菌液等での手指の消毒にご協力をお願いいたします。

その他

- 「秩父路食べ歩きハイキング」は、当面の間開催を見合わせます。

和船にこたつを乗せて、足元はぽっかぽか。
冬は荒川の水位が少なく、
ゆっくりと流れのおだやかな場所を
一周します。
澄んだ川面をのぞき込むと
小魚が見つかるかも?

こたつ舟

営業期間 2023年1月1日(金)~2月28日(金)
10:00~15:00頃(随時運航)

定休日 無休

※気象状況(大雨・雷・強風等)により運航を見合わせる場合があります

☆営業情報は、秩父鉄道HPまたはツイッター @nagatoro_line をご確認ください

☆長瀬ラインくたりは秩父鉄道HPにてWEB予約ができます (ご乗船の30日前から2日前の12:00まで)

※こたつ舟は当日受付のみです

交通 【こたつ舟】長瀬駅から徒歩3分(岩畳)
【長瀬ラインくたり】長瀬駅から徒歩1分
埼玉県秩父郡長瀬町長瀬489-2

お問合せ 長瀬ラインくたり本部 ☎0494-66-0950

コース	こたつ舟(約20分)	長瀬ラインくたり A B 各約3km(各約20分)
料金(こども)	1,000円(600円)	1,800円(900円)

※おとな…中学生以上、こども…3歳以上



Twitterはこちら

2022.12
December
ながとろ
日和

営業期間
~12月4日(日)
9:00~16:00頃
(5~20分間隔で運航)

長瀬 ラインくたり



有隣

ガーデンハウス

おつきりこみうどんと 小天井セット

秩父地域特産の味噌をベースに
あっさりとした出汁に、
冬野菜と幅広の麺を煮込みました。
だしの旨みをよく吸った麺と、
とろみのあるスープが冷えた身体を温めてくれます。



ガーデンハウス有隣
埼玉県秩父郡長瀬町長瀬704
☎0494-66-0951
11:00~15:00
不定休 長瀬駅から徒歩10分



2023年の干支 卯にちなんで うさぎのガイドと うさぎとのふれあい

開催日時 2023年1月2日(日)・3日(月)
13:00~13:30

2023年の干支 卯の 顔出し看板を設置します

設置期間 12月24日(土)~

宝登山小動物公園
埼玉県秩父郡長瀬町長瀬2209-6 ☎0494-66-0959
10:00~16:00 ※季節により変更あり
おとな500円/こども250円
※おとな…中学生以上、こども…3歳以上
長瀬駅から徒歩20分 宝登山ロープウェイ利用5分
山頂駅から徒歩7分

宝登山 小動物公園

お知らせ

宝登山ロープウェイ一時運転休止
安全で快適な運行ができるよう定期検査を実施いたします。
下記期間中は運転を休止いたしますので、予めご了承ください。
運転休止期間 12月5日(月)~23日(金)の19日間(予定)
お問合せ 宝登山ロープウェイ山麓駅 ☎0494-66-0258

宝登山小動物公園一時休園
宝登山小動物公園は、宝登山ロープウェイの定期検査による一時運転休止に伴い、休園いたします。
休園期間 12月5日(月)~23日(金)の19日間(予定)
お問合せ 宝登山小動物公園 ☎0494-66-0959

PRESENT

アンケートに答えてプレゼントをGETしよう!

応募期間
12/1~12/31

A ひしや納豆製造所
大粒三昧セット(3個入り)

3名様



P2、3で紹介したひしや納豆製造所の「大粒三昧セット(3個入り)」を3名様にプレゼント!

B 矢尾百貨店
秩父錦酒かすパウンドケーキ
または田舎麦味噌パウンドケーキ

2名様



※種類は選べません

P5で紹介した矢尾百貨店の「秩父錦酒かすパウンドケーキ」または「田舎麦味噌パウンドケーキ」を2名様にプレゼント!

C ちちてf-e-shop
懐かしの秩父鉄道1000系
サコッシュ

3名様



P11で紹介したちちてf-e-shopの「懐かしの秩父鉄道1000系サコッシュ」を3名様にプレゼント!

秩父鉄道ホームページ内の
応募フォームからお申し込みください。

秩父鉄道

検索

または



編集後記

美味しく食べて、健康になりたい!
そんな方にはまさに今号がピッタリではないでしょうか? 私たちにとって良いことばかりの発酵食品。スイーツだって「発酵」していれば罪悪感なく食べられちゃう...取材が終わる頃にはすっかりマニアになっていました。これを機に、知れば知るほど奥が深い発酵の世界に浸ってみては?



今月号の表紙: ひしや納豆製造所 (P2、3掲載)

第61回

きょうり ストーリー

沿線でかがやきつつける方に
インタビュー!

鈴木 賢治さん
(ひしや納豆製造所 代表)

江戸時代忍藩(現在の行田市本丸)に味噌と醤油を納めていた。先祖をもち、四代目としてのれんを守る鈴木さん。1876年に曾祖父が、納豆作り一本に絞って創業した「ひしや納豆製造所」を継いだことについて「悩むことなく自然に...」と話す。

長い歴史の間で変わったこと、変わらないこと

埼玉県で最初に納豆製造を始めた「ひしや」の納豆作りは、長い歴史の中で変化があったのだろうか。

「創業当時は、蒸かした大豆を糞に包んで、桶の中で発酵させる。桶納豆製法」だったそうです。これは、創業者の信太郎が、独自に編み出した製法です。でも、私が納豆作りを持ち始めた時には、低圧釜で蒸かした大豆を容器に入れて、発酵室で発酵させる製法に移行していました」と鈴木さん。

大豆を水に浸けた後、低い圧力でゆっくり時間をかけて蒸し上げる手順は変わりません。蒸し上がった大豆をたらいに移して、納豆菌を吹きかけながら手早く混ぜ、容器に詰めます。昔ながらの糞納豆を製造するには、糞の品質保持にコストがかかります。価格を抑え、冷蔵庫に常備できる健康食品をご提供できるよう、現在では糞に見立てた紙容器を使用しています。

話を伺っている間にも、リズムミカルに大豆を容器に詰め、木箱に並べていく。

「これを40℃に保った発酵室に木箱ごと並べて発酵するのを待つんです。木箱を置く位置

は、大豆の種類や豆の大きさによって変えて、18時間経ったら発酵が進みすぎないように冷蔵庫へ移します。その後、個別に包装するところまでに3日間かかるそう。

老舗の納豆屋が取り組む 新しい挑戦

現在、「ひしや」でしか作っていない「行田納豆」や「熊谷納豆」が人気だが、今後「当地納豆」の計画は?

「今、秩父で採れる大豆を使った納豆作りを試験的に始めています。秩父のブランド大豆と玄米で作っているんです」と研究の大変さ

と新しい挑戦の魅力を語ってくれた。「お客さまから『ひしやの納豆を食べると他のものは食べられない』と言われると励みになります」と話す鈴木さんに、今後について伺った。

「納豆菌は生き物なので、毎回、同じように作りたくてもそうならないこともあって。季節にも、その年の天候にも、大豆の採れる時期によっても変わる。同じ大豆でも味や色、皮の厚みも変わってくる。それらに対応しながら、これからも現在の製造方法と体制を変えずに、ひしやの味が守られればと、誠実な人柄が言葉のあちこちににじみ出ている。

創業146年の伝統を守りながら納豆製造所を営む、
鈴木賢治さんにインタビューしてきました!



日時会場
12月15日 木
14:00~16:00

ご予約はこちら
※当日参加も可能ですが、
予約された方が優先になります。



https://shinronavi.com/enquete/answer?enquete_id=1496

上記QRコードへアクセスし、申し込みフォームに必要事項の入力をお願いいたします。

サンシャインシティ文化会館5階
(東京都豊島区東池袋3-1-4)

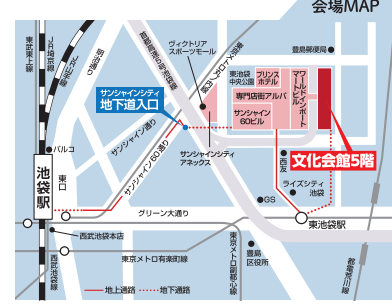

令和4年度 厚生労働省委託 地域雇用活性化推進事業 秩父地域

- 参加費無料
- 入退場自由
- 事前予約制
- 当日参加歓迎

※予約された方が優先になります。

合同企業 説明会

秩父に住んで働こう!

対象者 就職・再就職活動中で秩父地域での就職を希望する者(パートタイム希望者を含む)

参加企業 参加企業の最新情報は「ちちぶ雇用活性化協議会」HPまたは「秩父JOBニュース」HPをご覧ください。

持ち物 筆記用具・マスク着用

■主催: ちちぶ雇用活性化協議会
■後援: ハローワーク秩父・秩父地域雇用対策協議会

ちちぶ雇用活性化協議会
埼玉県秩父市宮側町1-7 秩父地場産センター3F
0494-26-7691
予約について 株式会社 ライセンスアカデミー 03-5925-1705

お問い合わせ
ちちぶ雇用活性化協議会
<https://www.chi-koyo.jp/>

秩父JOBニュース!
<https://chichibu-job-news.jp/>

「ひしや納豆製造所」についてはP2、3で紹介しています