

Let's Enjoy "CHICHITETSU"
No.65 / 2023

PALETTE

秩父鉄道を彩る情報誌

4

とっておきの インテリア& 雑貨屋との出会い

駅からぶらり 特別編
長瀬の桜スペシャル!!

event information

きらりストーリー

小菅 由希奈さん 新井 梨生奈さん
(古家具 壺に堂 マネージャー)

PALETTE (パレット)について

SLパレオエクスプレスの「パレ」、絵の具の「パレット」。

沿線を彩る情報を発信したり、より彩ることができるよう想いを込めて。



予告 わくわく鉄道フェスタ2023



4年ぶりに広瀬川原車両基地にて開催!
列車の展示や体験イベント、ステージイベントなど
1日限りのイベントを開催します。

開催日時 5月20日(土)10:00~15:00

開催場所 秩父鉄道 広瀬川原車両基地(熊谷市)

交通 ひろせ野鳥の森駅から徒歩15分



※会場内に駐車場はございません。列車をご利用ください
※詳細はPALETTE5月号または秩父鉄道HPにてご案内いたします

秩父鉄道路線図



○急行列車停車駅

ご利用の場合、普通乗車券のほかに急行券(大人210円、小児110円)が別途必要です。(4/1②~)

秩父鉄道では交通系ICカードがご利用いただけます!

PASMO ※「PASMO」は、株式会社バスモの登録商標です
Suica ※「Suica」は、東日本旅客鉄道株式会社の登録商標です

秩父路遊々フリーきっぷ

秩父鉄道全線1日乗り降り自由

利用日当日限り有効

●デジタル版:

発売金額 大人1,500円 小児500円

発売日 希望する乗車日の1か月前から利用日当日まで発売

利用可能日 通年

利用方法 EMotアプリまたはウェブでご利用いただけます。決済にクレジットカード登録が必要です。



東武鉄道x秩父鉄道/ SAITAMAプラチナルート乗車券

秩父鉄道ふかや花園~三峰口間および
東武東上線・越生線内1日乗り降り自由

埼玉県内の主要観光地である川越・長瀬・秩父をおトクに満喫!

利用日当日限り有効

発売金額 大人1,900円 小児950円

発売日 通年 利用可能日 通年(発売当日限り)

発売箇所 秩父鉄道...ふかや花園、寄居、長瀬、秩父、御花畑、影森、三峰口の各駅窓口

東武鉄道...東上線・越生線の各駅窓口
※みなみ寄居を除く



おトくなきっぷの提示で、お得な割引や特典が50%以上!詳しくは秩父鉄道HPをご覧ください

※交通系ICカードサービス開始によるお客さまのご利用状況の変化等を踏まえ、秩父路遊々フリーきっぷ(紙券)、長瀬秩父おでかけきっぷは3月31日(土)をもって販売を終了します

秩父鉄道公式アカウント

旬な情報を配信!
お出かけ前にチェックしてみてください

@paleo_palena

秩父鉄道公式チャンネル

chichibu_railway

Instagramで

PALETTE mini

冊子の特集をダイジェストで発信中!

毎週水曜日17:00に配信

新型コロナウイルス感染症拡大防止のため、
各営業情報・イベント内容に
変更・中止がある場合があります

秩父鉄道の新型コロナウイルス 感染症対策

新型コロナウイルス感染症対策については、秩父鉄道HPをご覧ください



発行 秩父鉄道 [企画・制作 株式会社コア]

〒360-0033

埼玉県熊谷市曙町一丁目1番地

☎048-523-3313(平日9:00~17:00)



※2023年3月20日現在の情報です。最新情報をご確認のうえ、お出かけください

おトクな
きっぷ情報

※SL列車や急行列車(人①)に二乗車の場合別途料金が必要となります ※発売時間は各駅により異なります

とてあきのインテリアと雑貨屋の出会い

古家具の壺に堂

大野原
ふるかぐ うちにとろ
古家具 壺に堂

秩父市大野原で建築と、建築材料や建設機械、電動工具の取扱などの事業を展開してきた芙蓉アルミが2022年4月、芙蓉堂とし装いを新たに「古家具壺に堂」を開業。お店のコンセプトは、古い家具の個性を守りながら「お直し」して、次の持ち主へと繋ぐこと。宮大工だった二代目に師事し、大工歴30余年の二代目が修繕とアレンジを加えて生まれ変わった古家具はすべて壺に堂オリジナル。そのほか三代目となった姉妹が選んだ無添加のスキンケア用品、手仕事やフェアトレードの雑貨、子ども服など、立ち寄ればきつと貴方だけの「お気に入り」に出会えるはず。



桐筆筒を「お直し」した桐チェスト
使用感を残しながらサンドペーパーで削った桐筆筒の引き出しを3分割にカット。仕切りは同じ桐材で制作。



埼玉県秩父市大野原1331-8
☎0494-22-7100
🕒10:00~17:00
📅不定休
🚶大野原駅から徒歩20分

可愛い雑貨がいっぱいで迷う!



とてあき
POINT
長く愛されていた道具が生まれ変わり、新たな歴史が紡がれる...
ロマンを感じるアイテムたち

世界でひとつだけの古家具や雑貨が並ぶ店内のんびり回遊してみてください



とてあきの
インテリアと雑貨屋の
出会い

「誰かと同じ」を持つのも楽しいけれど、「世界でたったひとつ」との出会いは、何気ない日常をときめきに満ちた毎日に変えてくれるもの。いつまでも大切に使いたいくなる運命の家具や雑貨など、一点ものの数々が貴方を待っているお店をご紹介します。



とておきのインテリア雑貨屋の出会い

とておき POINT
1点室内にあるだけでぐっとオシャレに! 色鮮やかでハイセンスなアイテムたち



石原
アウトサイドボックスファニチャー
OutSide Box Furniture

高い天井に風が吹き抜ける開放的な間取り。カリフォルニアスタイルの大きな家を丸ごと使ったユニークな店舗は、工務店「KENSHOW Co., Ltd.」がプロデュースするモデルハウスでもある。照明や大型家具など、こだわりの家づくりに欠かせない魅力的なインテリアアプロダクトの総合店としてオープンし、掘り出し物のアメリカンヴィンテージアイテムや輸入雑貨を充実させてきた。キッチン用品や文房具など気軽に買える雑貨も豊富。

コップや皿、文房具など日常で役立つ雑貨が豊富で嬉しい



とておき POINT
銘仙の柄や木目の入り方など素材ごとの表情を楽しめるオンリーワンのアイテムたち



お誂え品との出会いで生まれる、新しい物語

秩父
ツグミ工芸舎・百果店ひぐらしストア



木工雑貨 ツグミ工芸舎

ヴィンテージの銘仙をリメイクしたコートやスカートなどの衣類、鞆やがま口などの小物、古木材から生まれたツグミ工芸舎のスプーンやカトラリー、椅子などを取り扱う「百果店ひぐらしストア」。特に銘仙を使った商品は、多くの人に手にしてもらうため、お求めやすい価格なのが嬉しい。ゆったりと時が流れる店内で、店主の由美子さんが選び抜いた作家たちの一点物とお見合いを楽しんで。月に一度、催される企画展もお楽しみに。

古民家を改築した際の廃材で幼児用のスプーンを作ったのが始まり。思い出の木材を額縁や椅子などへ作り替える受注なども行っている。



埼玉県秩父市番町11-13
①イベントに合わせて不定期オープン
※最新情報はFacebookをご確認ください
秩父駅から徒歩7分



自分にぴったりなサイズを見つけて



銘仙トートバック 各5,000円
全国各地のユニークな柄の銘仙が、大ぶりのトートバックに変身!

アメリカンなお気に入りのアイテムがびしめく軒家



埼玉県熊谷市代727-1
048-598-6575
①12:00~18:00
②木曜
熊谷駅北口からバス利用または石原駅から徒歩34分



SWITCH キャスター付き
コスミックチェア
75,020円
セミオーダーで張地を自由に選べる!



ドライフラワーに色落ちのしない染色、防カビ、防虫などの特別な加工を施しているため、半永久的に利用できる。

専属フロリストが手がける花のシャンデリア

とっておき POINT
 もはやアートのような美しいシャンデリアがより日常のワンシーンを華やかにしてくれる

上熊谷
STOCKROOM
 saitama

ドライフラワーとLED電球を組み合わせたシャンデリアを扱っている。日常のワンシーンに優しく溶け込むフラワーシャンデリアは、丁寧に作り上げられた1点もの。天井を彩るタイプのほか、持ち運べる据え置きタイプも評判。



オンライン相談会でのフロリストとの打ち合わせや、実際に自宅や店舗に取り付けて雰囲気確かめるフィッティングも受付中。

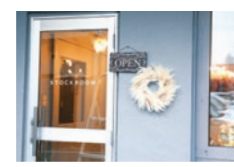

埼玉県熊谷市本町1-222 1F
 ☎050-3189-2350
 ☎11:00~17:00
 ㊟木曜~土曜
 ※定休日はレンタルスペースとして営業
 ㊟上熊谷駅から徒歩6分



とっておき POINT
 ちょっぴりいつもより良いものを試してみたり、大切な日、大切な方へのギフト選びに

生活を彩る「本物」を見つけられる大型店



秋父発
CHICHIBU CHOCOLATE FACTORY
 Bean to Barチョコレート
 各種 1,382円
 カカオときび砂糖だけで製造する、体に優しい手作りビターチョコレート(左から)フィリピン、タンザニア



ふかや花園
 ハーズ
HA-Z Classier
 クラシエ

インテリア、キッチン、ガーデン、ファッションからバスタイムグッズ、フードやハーブティーに至るまで幅広く商品を取り揃える。品質にこだわった輸入雑貨と国内の信頼性の高い雑貨を、実際に目で見て、手にとって選ぶ楽しさを大切にしている。



埼玉県深谷市荒川1860-2
 ☎048-579-1071
 ☎10:00~19:00
 ㊟水曜、木曜
 ㊟ふかや花園駅から徒歩16分

ENJOY YOUR LIFE!
 一目惚れと暮らそう

思わず手を伸ばしたくなるアイテムで、自分の空間を、自分らしく彩ってみませんか。

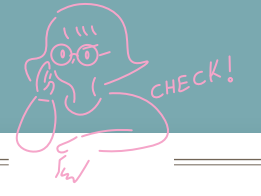

小鹿野
 日々の暮らしの雑貨店
 小さい森

店主が日々の生活で使って気に入ったもの、長く付き合えるものを選んで揃えた雑貨店。益子焼の器やホーロー・ガラス製品、木の器など、花を飾ってウキウキしたり、料理が楽しくなったりと毎日が心地よくなるモノでいっぱい。建築工房小笠原とのコラボレーションで照明や家具、カーテンなどのトータルコーディネートも好評。



とっておき POINT
 絶妙な色合いや形のお皿が勢ぞろい。長く愛用したい運命の一皿が見つかるはず



自分らしい暮らしに添える、心地よい宝物を



埼玉県秩父郡小鹿野町両神小森299-1
 ☎090-4613-3138
 ☎11:00~16:00 ※火曜のみ営業。Instagramで告知
 ㊟水曜~月曜
 ㊟秩父駅からバス利用
 または三峰口駅からバス利用



料理の盛りつけ
 楽そう!

建築工房小笠原って?
 「小さい森」を併設・運営している工務店。自然素材を使ったナチュラルな風合いを大切にしながら、お客さまの理想に寄り添い暮らしを楽しむ家づくりを提案している。



9 寶登山神社のしだれ桜

社務所近くの池に咲くしだれ桜。深い緑の池と桜のコントラストが美しい。周辺のソメイヨシノより早咲きなのでお見逃しなく!

見頃 3月下旬~4月上旬
長瀬駅から徒歩14分



10 通り抜きの桜



宝登山の麓にある、500本もの桜が見られるスポット。八重桜などの品種が30種類以上あり、長い期間楽しめるのがポイント。アップダウンがあるので歩きやすい服装でどうぞ。

見頃 4月中旬~下旬
長瀬駅から徒歩20分

11 宝登山山頂



宝登山山頂へは「宝登山ロープウェイ」で行ってみよう。山頂レストハウスから見える絶景は見応えあり!

見頃 4月上旬
長瀬駅から徒歩20分、宝登山ロープウェイ利用5分

特別編

駅からぶらり

長瀬の桜スペシャル!!

長瀬は「日本さくら名所100選」にも選ばれた言わずと知れた桜の名所!

桜の種類がいろいろあるので長い期間楽しめます。

どの駅から散策してみる?

この時期にしか見られない、薄紅に染まった長瀬を堪能しよう。

長瀬桜まつり 2023

[3月21日(祝)~5月7日(日)]

桜や桜若葉のライトアップを行っています。
※ライトアップは日没から21:00まで

開花情報は長瀬町観光協会HPでチェック!



お問合せ (一社)長瀬町観光協会 ☎0494-66-3311

8 野土山(桜の里)

2ヘクタールに及ぶのどかな丘陵に、数百本の桜が咲き誇る別名「桜の里」。見晴らしのよい敷地で、野の花や秩父の山々を眺めながらのんびりと楽しめる。

見頃 4月上旬~中旬
長瀬駅から徒歩11分

7 宝登山参道



長瀬駅から寶登山神社までの参道に咲き連なる、背の高いソメイヨシノ。振り返ると白い大鳥居と桜が美しく、絵になる組み合わせ。

見頃 3月末~4月上旬
長瀬駅から徒歩7分

6 井戸の桜並木

「蓬萊島公園」近くにある並木道。人通りも少ないので、落ち着いて桜を眺めたい人にぴったり♪周辺に咲いている菜の花などの色の対比も素敵。

見頃 3月末~4月上旬
野上駅から徒歩21分または長瀬駅から徒歩26分

5 北桜通り(桜のトンネル)

長瀬で桜と言えばここ!と言われる有名スポット。400本ほど並んだ桜は2.5kmもあり、まさに桜のトンネル!別世界に入り込んだような光景がドラマチック。

見頃 3月末~4月上旬
長瀬駅から徒歩5分

4 法善寺のしだれ桜



道沿いでひととき目を引く笠鉦のようなしだれ桜。樹齢100年と言われる2本は町の天然記念物に指定されている。境内には桜のほかに花桃やミツバツツジ、菜の花なども咲き、春を満喫できそう。

見頃 3月下旬~4月上旬
野上駅から徒歩13分

3 大手の桜



かつて長瀬町にあった「天神山城」の大手門にあったと伝わる事からこの名前に。樹形や花びら、幹の色、どこをとっても美しく賞禄があり、思わず見惚れてしまう。

見頃 3月下旬 野上駅から徒歩20分

1 道光寺のしだれ桜



長瀬七草寺のひとつである「道光寺」。境内で美しい数本のしだれ桜が見られる。お地藏様や梵鐘との共演がかわいらしい。

見頃 3月下旬~4月上旬
樋口駅から徒歩12分

2 岩田桜



濃いめのピンク色の「岩田桜」は、長瀬地内で一番早く咲く桜としても有名。個人宅で咲いていた自然交雑種を移植したもので、放射状の樹形が見事。

見頃 3月下旬~4月上旬 樋口駅から徒歩12分

※見頃は目安です。天候・気温等によって変動することがあります。 PALETTE・08

SLに乗って長瀬へおでかけスタンプラリー

- 開催期間** 4月15日④～6月25日⑥
- スタンプ設置箇所** ①SL車内 ④ガーデンハウス有隣
②長瀬ラインくんだり本部 ⑤宝登山ロープウェイ山頂駅
③長瀬トリックアート有隣倶楽部 ⑥宝登山小動物公園
- プレゼント引換場所** 長瀬町観光案内所(長瀬駅前) 9:00～17:00
- 参加方法** ①専用台紙をスタンプ設置箇所、秩父鉄道の有人駅、秩父鉄道HPのいずれかで手に入れる
②専用台紙にSL車内スタンプを押印し、長瀬地域の指定施設の利用時にスタンプを押印する ※スタンプの押印は施設利用時のみ可能
③押印済専用台紙を、長瀬町観光案内所へ持参すると、スタンプの押印数に応じて秩父鉄道オリジナルグッズプレゼント
- プレゼント内容** ①SL車内スタンプ1個+②～⑥のうち2つ押印
→秩父鉄道オリジナルマスキングテープ プレゼント
②SL車内スタンプ1個+②③④⑤⑥のすべて押印
→秩父鉄道オリジナルマスキングテープ+ボールペン プレゼント



沿線レストラン×SL弁当開発プロジェクト 第4弾

秩父鉄道の長瀬のお食事処「ガーデンハウス有隣」謹製。
秩父地域産しいたけの肉詰めふらいや、深谷ねぎのエビチリソースなど、地場野菜をふんだんに使用したお弁当です。SLの動輪をイメージしたレンコンをトッピングしました。

事前予約制・各日数量限定

- 予約方法** SLご乗車日の1ヶ月前10:00から直近の平日12:00まで
秩父鉄道HP内WEB予約フォームから事前予約
(当日SL車内でお支払い・お受け渡し)
※SL乗車に関しては別途予約が必要
- お問合せ** 秩鉄商事 ☎048-525-2283(平日9:00～17:00)

いろいろの秩父路
1,600円 各日数量限定
提供区間:SLパレオエクスプレス
くんだり長瀬～三峰口間



SLパレオエクスプレス運行35周年記念 オリジナルグッズを新発売!

販売期間 4月1日④～ ※売り切れ次第終了

SL PALEO EXPRESS運行35周年記念マグネットバー

販売箇所 SL車内販売限定



600円

白い紙を入れると、絵柄が出現します!

SLパレオエクスプレス マジッククリアファイル運行35周年記念ver.

販売箇所 羽生、熊谷、ふかや花園、寄居、長瀬、秩父、御花畑、三峰口の各駅窓口、SL車内販売、ちちつ長瀬駅売店、セブン-イレブン熊谷駅南口店、ちちつe-shop(通信販売)

400円



鉄道むすめ「桜沢みなの」9thバースデー記念

掲出車両 7500系1編成 彩色兼備
掲出期間 ～3月31日⑥

桜

掲出車両 7800系1編成
掲出期間 3月25日④～4月9日⑥

ぎょうだ蔵めぐりまちあるき

掲出車両 7500系1編成
掲出期間 4月1日④～16日⑥

芝桜

掲出車両 7800系1編成
掲出期間 4月14日⑤～5月7日⑥

ヘッドマーク情報



記念乗車券

卒業おめでとう記念乗車券

販売期間 ～3月31日⑥ ※売り切れ次第終了
販売箇所 [熊谷Ver] 羽生、熊谷、寄居の各駅窓口、ちちつe-shop(通信販売)
[秩父Ver] 秩父、御花畑の各駅窓口、ちちつe-shop(通信販売)

販売価格 各310円
仕様 花東型硬券乗車券、特製台紙付き

鉄道むすめ「桜沢みなの」9thバースデー記念乗車券

販売期間 ～5月31日⑥ ※売り切れ次第終了
販売箇所 羽生、熊谷、ふかや花園、長瀬、秩父、御花畑の各駅窓口、ちちつe-shop(通信販売)

販売価格 590円
仕様 D型硬券、特製台紙付き



SLパレオエクスプレスは運行35周年

2023年3月にSLパレオエクスプレスは、運行35周年を迎えたことを記念し、各種プレゼントやおもてなしでお客様をお迎えいたします。

SL車内アナウンスリニューアル

林家たい平師匠のSL車内アナウンスをリニューアルし、最新の沿線の見どころ情報をご案内いたします。

SLご乗車のお客さまへプレゼント

※各種おひとり様1つ限り ※なくなり次第終了

- ・運行35周年記念手旗 (SL乗車駅にて配布)
- ・オリジナル缶バッジ (小学生以下のおさま限定・SL乗車駅にて配布)
- ・列車カード (SL車内に設置)

SL客車へSL運行35周年記念サボ掲出



予告 SLパレオエクスプレス35周年記念スタンプラリー

SLパレオエクスプレスの秩父路での運行35周年を記念したスタンプラリー。スタンプをいずれか3つ集めた方にSLパレオエクスプレスオリジナルアクリルキーホルダーをプレゼント。SLに乗って参加しよう!

開催期間 4月29日④⑤～12月3日⑥
スタンプ設置箇所 熊谷、ふかや花園、寄居、長瀬、皆野、秩父、御花畑、三峰口の各駅、SL車内、指定イベント会場

※スタンプ設置時間は各駅窓口営業時間内
※皆野駅のスタンプはSL運転日の11:20～15:40のみ押印できます
※指定イベント会場は決まり次第秩父鉄道HP等で発表いたします

参加方法 ①スタンプラリー台紙を秩父鉄道の有人駅または秩父鉄道HPから手に入れる
②スタンプ設置箇所をめぐってスタンプを集めよう

※ご参加はおひとり様1回まで
※プレゼント引換方法等詳細は準備でき次第秩父鉄道HPで発表いたします

SLパレオエクスプレスは、1988年3月の運行開始より2023年3月で運行35周年を迎えます。今年は、4月1日④にファーストラン!



4月のSLカレンダー

4月	予約開始
1 土	3/6⑥ 15:00
2 日	
8 土	3/8⑥
9 日	3/9⑥
15 土	3/15⑥
16 日	3/16⑥
22 土	3/22⑥
23 日	3/23⑥
29 土	3/29⑥
30 日	3/30⑥

秩父鉄道SL予約システム



●事前予約受付は、運転日の1ヶ月前の午前0時から発車時刻30分前までです。なお、発売枚数に限りがございます
●詳しくは秩父鉄道HPをご覧ください

SL運転日・イベント情報

※詳しくは秩父鉄道HPをご覧ください ※各種なくなり次第終了 ※イベント内容は急きよ変更または中止になる場合があります

4月1日④ SLファーストラン

- 熊谷駅出発式
- ★特別ゲスト 林家たい平師匠 出演
- 林家たい平師匠SL乗車(くんだり熊谷-長瀬間)
- 秩父鉄道沿線キャラクター登場(くんだり熊谷-秩父間停車駅)
- 秩父屋台囃子披露(三峰口駅SL発着時)
- 特別ヘッドマーク掲出 ■日章旗掲出

4月8日④ SLストロベリーエクスプレス 協力:秩父観光農林業協会

- ご乗車の方へ秩父地域産いちごの試食サービス(くんだり熊谷-長瀬間)

4月30日⑥ SLティアラ21号 協力:ティアラ21

- 特別ヘッドマーク掲出 ■特別乗車記念証プレゼント
- くし引き大会の実施(くんだり熊谷-長瀬間)
- ★抽選でティアラ21お買い物券、シネティアラ21映画アチケット等プレゼント
- SL車内装飾



2023.4
April

ハイキングスケジュール 秩父鉄道ハイキングの会

048-523-3313(平日9:00~17:00)

主催:秩父鉄道(株) 埼玉県知事登録旅行業2-219号 花の見頃は気象状況等により左右されますので、お楽しみいただけません。予めご了承ください。コース状況等により急ぎよコース内容の変更・ハイキングの中止等が発生する場合があります。

4/1[±]
2[Ⓜ]

花めぐりハイキング 一般向・約11km/約3時間【900kcal】

秩父荒川しだれ桜咲く名所を訪ねる 清雲寺

雨天決行・荒天中止 自由歩行(矢印あり) 1ポイント/交換可

無料 武州日野駅 9:00~11:00

武州日野駅→安谷橋→昌福寺(しだれ桜)→千手観音堂→清雲寺(しだれ桜)→札所29番(長泉院・しだれ桜)→浦山歴史民俗資料館→札所27番(大測寺)→影森駅

当日受付

4/5[Ⓢ]
9[Ⓜ]

秩父路峠道ハイキング やや健脚向・約7km/約3時間【1,350kcal】

桜咲く美の山へ 美の山

雨天決行・荒天中止 自由歩行(矢印あり) 1ポイント/交換可

無料 親鼻駅 9:00~10:30

親鼻駅→萬福寺→みはらし園地→美の山→聖神社→和銅黒谷駅

※山道を歩きます。トレッキングシューズでご参加ください

当日受付

4/16[Ⓜ]

秩父札所ハイキング 一般向・約12km/約3時間【900kcal】

秩父札所めぐりハイキング(第2回) 札所10番(大慈寺)

雨天決行・荒天中止 自由歩行(矢印あり) 1ポイント/交換可

無料 秩父駅 9:00~10:30

秩父駅→札所11番(常楽寺)→札所10番(大慈寺)→札所5番(語歌堂)→札所5番納経所(長興寺)→札所7番(法長寺)→札所6番(ト雲寺)→札所8番(西善寺)→札所9番(明智寺)→羊山公園(芝桜の丘)→御花畑駅

※芝桜の丘入園の際は、別途入園料が必要です

当日受付

4/19[Ⓢ]
21^金

花めぐりハイキング 一般向・約10km/約3時間30分【900kcal】

つつじ咲く緋色の金尾山へ 金尾山つつじ園

雨天決行・荒天中止 自由歩行(矢印あり) 1ポイント/交換可

無料 寄居駅 9:00~10:30

寄居駅→天正寺→善導寺→末野神社→西行戻り橋→寄居橋→金尾山つつじ園(つつじ観賞)→波久礼駅

※金尾山つつじ園入園の際は、別途料金が必要です

当日受付

4/26[Ⓢ]
30[Ⓜ]

秩父路峠道ハイキング やや健脚向・約8km/約3時間【1,350kcal】

琴平丘陵から羊山公園 芝桜の丘へ 羊山公園(芝桜の丘)

雨天決行・荒天中止 自由歩行(矢印あり) 1ポイント/交換可

無料 影森駅 9:00~10:30

影森駅→札所27番(大測寺)→護国観音→岩井堂→長者屋敷跡→羊山公園(芝桜の丘)→牧水の滝→番場通り→秩父神社→秩父駅

※芝桜の丘入園の際は、別途入園料が必要です

当日受付

秩父鉄道

4月1日[±]~12月31日[Ⓜ]

お好きな日に歩くことができるハイキングです。今年は「秩父名山」を設定します。

- 鐘撞堂山
- 美の山
- 金ヶ嶽
- 破風山
- 宝登山・長瀬アルプス
- 武甲山

▶詳しくは有人駅設置のパンフレットまたは秩父鉄道HPをご覧ください。

ハイキングに参加して賞品をもらおう!

ハイキング毎に **ポイント** をさしあげます

要予約 **2ポイント** 当日受付 **1ポイント**

50ポイント集めると豪華賞品と引き換えができます!

交換可 スタート駅で賞品引換可能です

※賞品内容は時期により異なります

①集合駅・受付時間 ②参加費 ③コース/行程

要予約 事前予約が必要です。秩父鉄道HP等でご予約ください

当日受付 当日、集合駅で受付します **団体歩行** 受付後、全員揃って出発します

自由歩行(矢印あり) 受付後、随時出発。受付時配布のマップやコース上の案内矢印をもとに自由に歩行してください

自由歩行(矢印なし) 受付後、随時出発。受付時配布のマップをもとに自由に歩行してください

ポイント 参加するともらえるポイント数です

新型コロナウイルス感染症対策について

秩父鉄道ハイキングの会では、新型コロナウイルス感染症対策を以下のとおり取り組んでおります。ご参加のお客様には、ご理解・ご協力をお願い申し上げます。

感染防止対策

- 受付に消毒液を設置いたします。
- 係員のマスク着用、定期的にアルコール消毒を実施いたします。
- 受付テーブルに飛沫防止シートを設置いたします。

お客様へのお願い

- 発熱、咳など体調不良の症状がある方はご参加をお控えくださいますようお願いいたします。
- 受付、札所等立ち寄り箇所ではマスクの着用をお願いいたします。
- 受付、歩行の際はお客様同士の間隔をあけていただきますようお願いいたします。
- 咳・しゃみをする際に咳エチケットのご協力をお願いいたします。
- アルコールまたは除菌液等での手指の消毒にご協力をお願いいたします。

その他 ●「秩父路食べ歩きハイキング」は、当面の間開催を見合わせます。

日和ながとろ
2023.4 April



赤やピンク、白、紫など
色とりどりのつつじが
春の宝登山を彩ります。

長瀬宝登山つつじ園

見頃 4月下旬~5月中旬
交通 長瀬駅から徒歩20分
宝登山ロープウェイ利用5分
山頂駅から徒歩1分
お問合せ 宝登山ロープウェイ山麓駅
0494-66-0258



飼育の日(4月19日)にちなんで 動物ガイド&クイズ



大きなウサギの
体重は
何キロかな?

開催日時
4月15日[±]、16日[Ⓜ] 13:00~13:30

宝登山小動物公園
埼玉県秩父郡長瀬町長瀬2209-6
0494-66-0959

①10:00~16:00(閉園時間は季節により変更あり)

②おとな500円、子ども250円
※おとな…中学生以上、子ども…3歳以上

③長瀬駅から徒歩20分
宝登山ロープウェイ利用5分
山頂駅から徒歩7分



長瀬ラインくんだり

長瀬を訪れた際には欠かせない長瀬ラインくんだり。この時期は河川の水位が低くゆっくり進むので、長瀬渓谷が織りなす自然の音や風景をじっくりと堪能してはみませんか?

営業期間 ~12月4日[Ⓜ]
① 9:00~16:00頃
(10~40分間隔で運航)

定休日 無休

※気象状況(大雨・雷・強風等)や荒川の増水・濁水等により運航を見合わせる場合があります
☆営業情報は、秩父鉄道HPまたはTwitter@nagatoro_lineをご確認ください

Twitterはこちら

☆またはBコース(各約3km)は、秩父鉄道HPにてWEB優先サービスをご利用いただけます(ご乗船の14日前12:00から前日12:00まで)

コース	A/B	各約3km(各約20分)
おとな	2,000円	(繁忙期2,200円)
子ども	1,000円	(繁忙期1,100円)

※おとな…中学生以上、子ども…3歳以上
※繁忙期(GW期間や盆休、紅葉シーズンなど)は秩父鉄道HPにてご確認ください

交通 長瀬駅から徒歩1分
埼玉県秩父郡長瀬町長瀬489-2

お問合せ 長瀬ラインくんだり本部
0494-66-0950

長瀬トリックアート
nagatoro.trick.art
有隣倶楽部

Trick Art®

長瀬トリックアート有隣倶楽部
オープン記念 特別ヘッドマーク

長瀬トリックアート有隣倶楽部
オープン記念 お得な割引!

長瀬トリックアート有隣倶楽部
埼玉県秩父郡長瀬町長瀬704
0494-66-0070 ①10:00~17:00 ※最終入場16:30 ④無休
⑤おとな1,000円、中高生700円、子ども500円 ⑥長瀬駅から徒歩10分

長瀬トリックアート有隣倶楽部
埼玉県秩父郡長瀬町長瀬704
0494-66-0070 ①10:00~17:00 ※最終入場16:30 ④無休
⑤おとな1,000円、中高生700円、子ども500円 ⑥長瀬駅から徒歩10分

●長瀬ラインくんだり乗船券提示で入館料100円引き

●ガーデンハウス有隣コラボ企画

- ガーデンハウス有隣のお食事レシート提示で入場料100円引き
- トリックアート入場券提示でお食事代が10%割引

長瀬トリックアート有隣倶楽部
埼玉県秩父郡長瀬町長瀬704
0494-66-0070 ①10:00~17:00 ※最終入場16:30 ④無休
⑤おとな1,000円、中高生700円、子ども500円 ⑥長瀬駅から徒歩10分

PRESENT

アンケートに答えてプレゼントをGETしよう!

応募期間
4/1~4/30

A OutSide Box Furniture
オリジナルアメリカン
モーターキー **3名様**



※写真はイメージです ※種類は選べません
P5で紹介したOutSide Box Furnitureの「オリジナルアメリカンモーターキー」を3名様にプレゼント!

B HA-Z Classier内のハーブティーショップ
ALL MY TEA 花園本店
Relaxセット(ティーバック3種詰め合わせ) **3名様**



※写真はイメージです
P7で紹介したHA-Z Classier内のハーブティーショップALL MY TEA 花園本店の「Relaxセット(ティーバック3種詰め合わせ)」を3名様にプレゼント!

C 秩父鉄道
SL PALEO EXPRESS
運行35周年記念
マグネットバー **5名様**



PIIで紹介した秩父鉄道の「SL PALEO EXPRESS 運行35周年記念マグネットバー」を5名様にプレゼント!

秩父鉄道ホームページ内の
応募フォームからお申し込みください。

秩父鉄道 検索 または



当選者の発表は、賞品の発送をもって代えさせていただきます。また、重複応募は無効とさせていただきます。
※皆様の個人情報は、個人が特定できない範囲での統計データ作成・プレゼント当選時の発送の連絡のみに利用します。ご本人の承諾なく上記目的以外に個人情報を利用又は第三者に提供することはありません。なお、賞品発送業務は㈱コアに委託をしています。また、賞品の発送は提供元からお送りすることもあります。

電車とバスの乗り継ぎ旅 秩父いちご狩りツアー

西武秩父駅からバスに乗って、秩父市内のいちご狩りと秩父三社の1つ「寶登山神社」、見頃を迎える秩父地域の桜または羊山公園 芝桜の丘へご案内いたします。

いちご狩りと秩父地域の桜観賞

開催日 4月1日(土)、8日(土)、9日(土)、15日(土)、16日(土)

参加料金・行程

【参加料金】おひとり様あたり 小学生以上4,500円、2歳~未就学児3,000円
※バス代、いちご狩り代を含む

【行程】西武秩父駅(9:30発)・・・秩父フルーツファーム(いちご狩り30分)・・・秩父地域の桜(観賞30分)・・・寶登山神社=長瀬駅(12:10着)

いちご狩りと羊山公園 芝桜の丘観賞

開催日 4月22日(土)、23日(土)、29日(土)、30日(土)

参加料金・行程

【参加料金】おひとり様あたり 小学生以上4,700円、2歳~未就学児3,000円
※バス代、いちご狩り代、羊山公園 芝桜の丘入園料を含む

【行程】西武秩父駅(9:30発)・・・秩父フルーツファーム(いちご狩り30分)・・・羊山公園 芝桜の丘(観賞60分)・・・寶登山神社=長瀬駅(13:00着)

募集人数 各日40名様(最少催行人員15名様)

お申込み 受付中~各出発日5日前17:00まで 秩父鉄道HPにてWEB受付

ツアー主催・企画

埼玉県知事登録旅行業2-109号 秩父観光興業株式会社
048-525-3701(10:00~17:00 日曜、祝日除く)

※各日定員に達し次第受付終了 ※イベント内容等は急きょ変更または中止になる場合があります
※詳しくは秩父鉄道HPをご覧ください



ガーデンハウス有隣

水で締めたのと越しの良いそばと、地場産の野菜をたっぷり使った小天井で秩父の味をおなかいっぱい堪能できます。そばをうどんに変更できます。

ざるそばと小天井のセット 1,400円

埼玉県秩父郡長瀬町長瀬704
0494-66-0951
⑨11:00~15:00
Ⓜ不定休
Ⓜ長瀬駅から徒歩10分

第65回

きょうり ストーリー

沿線でかがやきつづける方に
インタビュー!

秩父市大野原で、古家具店の仕入れから接客までを担当する姉妹の二人に、生まれ育った秩父で大好きなモノに囲まれて働く今について伺いました。

古家具めぐりが趣味の二人の夢が叶った店

2022年春、以前から憧れていた古家具と雑貨を扱う店を家業として開業した由希奈さんと梨生奈さん。古家具の魅力が伝わり、「もともと素朴な家具や雑貨が好きなんです。木の質感だったり、身近にあるとほっとできる感じが魅力的です。自分でもそういうテイストのモノを集めたり、妹と古家具屋さんめぐりをしたり」と姉の由希奈さん。

昔に堂を開くまで二人は、父親が経営する建築会社で共にインテリアデザイナーとして経験を積んできた。当時のことを妹の梨生奈さんは「撮影やモデルハウスのために、家具や小物を手配してセットするのも私たちの仕事。モルタル造形と風合

「古家具 吉に堂」でマネージャーを務める
小菅由希奈さん、新井梨生奈さん姉妹に
インタビューしてきました!

いを出すためのエイジング加工で仕上げた、まるでテーマパークのような建築が特徴の家を建てたので、固定概念から海外のアンティーク家具を選んでいきましたが、アメリカンな雰囲気の内装に日本の古家具を取り入れている施主さんのお宅にお伺いした際、その空間にときめき、また日本の古家具の幅の広さに魅了され、自宅や、モデルハウスにも取り入れるようになりました。古家具は一つとして同じものがないのも魅力で、自宅にお迎えした古家具も何度見てもときめきます」と話す。

大好きな古家具をお直しして、次の持ち主へ

3年前、建築会社の看板を下ろした後、仕入れた古家具を修繕したり加工したりする「お直し」の担当は一緒に働く父親の透さん。「宮大工の祖父の元で修業した父は、大工歴30年以上なんです」と話す姉妹の声から感じるのは、父親の腕に寄せる全幅の信頼。その熟練した技術は「自分たちで選んだ古家具を丁寧に直しして、次の持ち主に繋ぎたい」という姉妹の夢をしっかりと支えている。

いつか古家具の似合うカフェを開きたい

「まずは、みなさんに知っていただきたいです」という二人のこれからの夢は、「カフェの専門学校で学んで、飲食店で勤務した経験があるので、いつかここでカフェを開けたら」と梨生奈さん。この夢には、由希奈さんをはじめ一緒に働く両親も大賛成だそう。「お客さま同士が会話を交わしたり、お客さまのお子さんと自分たちの子どもが遊んでいたりと、ここが交流の場になって

いるのが嬉しい」と話す二人。そんな姉妹の秩父への思いを聞くと、「ずっと住んでいるから身近過ぎて」と笑いながらも「生まれ育った場所だから、やっぱり落ち着く」と微笑む。姉妹の笑顔に会いに、ここに通いたくなる親しみを感じた。



小菅 由希奈さん
(古家具 吉に堂 マネージャー)

新井 梨生奈さん
(古家具 吉に堂 マネージャー)

◉「古家具 吉に堂」についてはP2,3で紹介しています