

Let's Enjoy "CHICHITETSU"
No.67 / 2023

PALETTE

秩父鉄道を彩る情報誌

6

ふれてみよう！ アートな世界



駅からふらり
行田市駅

event information

きらりストーリー

神山 宣耀さん

(株式会社エス・デー 常務取締役、
アートディレクター)

PALETTE (パレット)について

SLパレオエクスプレスの「パレ」、絵の具の「パレット」。

沿線を彩る情報を発信したり、より彩ることができるよう想いを込めて。

新型コロナウイルス感染症拡大防止のため、各営業情報・イベント内容に変更・中止がある場合があります。

ちちてつサマーフェスタ

開催場所 秩父鉄道観光バス長瀬営業所
駐車場(長瀬駅から徒歩3分)

開催日 8月5日④、6日⑤、19日④、20日⑤

開催内容 ● お子さま向け遊具・縁日
● ステージイベント
● 秩父鉄道沿線のグルメ・お酒出店 等

出店者募集! 当イベントの出店者を募集します! 応募方法等詳細は、秩父鉄道HPにて6月上旬にご案内いたします。

※状況により急きょ内容が変更になる場合があります

「第75回全国植樹祭」シンボルマーク募集

2025年春、秩父ミュージックパークで開催される「第75回全国植樹祭」のシンボルマークの原案を募集します。

開催理念・大会の基本方針や大会テーマを踏まえ、埼玉県マスコット「コパトン」「さいたまっち」の背景や周りをデザインして全体をシンボルマークとしたものを募集します。



埼玉県マスコット
「コパトン」「さいたまっち」

募集期間 ~6月23日⑤

お問合せ 第75回全国植樹祭埼玉県実行委員会事務局
(埼玉県農林部全国植樹祭推進課内)
☎048-830-4306



開催理念や募集要領等の詳細は、第75回全国植樹祭ホームページをご覧ください

秩父鉄道路線図



○急行列車停車駅

ご利用の場合、普通乗車券のほかに急行券(大人210円、小児110円)が別途必要です。

秩父路遊々フリーきっぷ

秩父鉄道全線1日乗り降り自由

利用日当日限り有効

●デジタル版:

発売金額 大人1,500円 小児500円

発売日 希望する乗車日の1か月前から利用日当日まで発売

利用可能日 通年

利用方法 EMotアプリまたはウェブでご利用いただけます。決済にクレジットカード登録が必要です。



東武鉄道×秩父鉄道 / SAITAMAプラチナルート乗車券

秩父鉄道ふかや花園~三峰口間および東武東上線・越生線内1日乗り降り自由

埼玉県内の主要観光地である川越・長瀬・秩父をおトクに満喫!

利用日当日限り有効

発売金額 大人1,900円 小児950円

発売日 通年 利用可能日 通年(発売当日限り)

発売箇所 秩父鉄道…ふかや花園、寄居、長瀬、秩父、御花畑、影森、三峰口の各駅窓口
東武鉄道…東上線・越生線の各駅窓口
※みなみ寄居を除く
※発売時間は各駅により異なります



おトクなきっぷの提示で、お得な割引や特典が50力以上!詳しくは秩父鉄道HPをご覧ください

秩父鉄道公式アカウント

旬な情報を配信中!
お出かけ前にチェックしてみてください

@paleo_palena

Instagramで

PALETTE

YouTube
秩父鉄道
公式チャンネル

@chichibu_railway

冊子の特集をダイジェストで発信中!
毎週水曜日17:00に配信

秩父鉄道では交通系ICカードが
ご利用いただけます!

PASMO Suica

※「PASMO」は、株式会社パスモの登録商標です
※「Suica」は、東日本旅客鉄道株式会社の登録商標です

発行 秩父鉄道 [企画・制作 株式会社コア]

〒360-0033

埼玉県熊谷市曙町一丁目1番地

☎048-523-3313(平日9:00~17:00)



※2023年5月19日現在の情報です。最新情報をご確認のうえ、お出かけください

秩父鉄道
きっぷ情報

※SL列車や急行列車に乗り乗る場合、別途料金が必要ですよ



美しく手入れされた日本庭園も必見!
のんびりひと休みできるベンチもあり



長瀬トリックアート有隣倶楽部
大人1,000円、中高生700円、こども500円、2歳以下無料
※団体料金等、特別料金はお問い合わせください **Trick Art**



ふれてみよう!
アートな世界

秩父鉄道沿線には、ユニークな体験ができる
お出かけスポットがいっぱい。
眺めるだけでなく、触って、歩いて、
五感を刺激する
楽しいアートな世界へ
飛び込んでみませんか?



COCO-YOTTE
ここにも寄って行こう!

ざるそばと小わらじかつ丼のセット 1,400円
冷水で締めたのと越しの良いそばと、自家製の秘伝のたれを揚げたてのかつにからめた、優しい味わいの小わらじかつ丼。そばをうどんに変更も◎
ガーデンハウス有隣のレシート提示で、長瀬トリックアート有隣倶楽部の入館料が100円引きに!

ガーデンハウス有隣
埼玉県秩父郡長瀬町長瀬704
☎0494-66-0951
🕒11:00~15:00 ㊿不定休
📍長瀬駅から徒歩10分

思わず笑顔になる不思議なトリック
作品へ飛び込む体験型アート
2023年2月、寶登山神社のほど近くにオープンした「長瀬トリックアート有隣倶楽部」は、広々とした日本家屋を活用した、「和」がテーマのトリックアート体験施設。純和風建築に溶け込む「江戸」や「忍者屋敷」「お化け屋敷」などのテーマで、34点の迫力ある手描きの大型作品が設置されている。子どもから大人まで、誰もが騙し絵や錯視の不思議な仕掛けを楽しめる工夫が凝らされているので、作品を見て、触れて、描かれた世界に飛び込んでみよう。



作品は全て手描き!
近づいてみると、職人技が光る筆づかいが見える

撮影お助けPOINT

小道具もさまざま! 一気にアートに溶け込めちゃう

各作品の紹介文はポーズのお手本付き!

埼玉県秩父郡長瀬町長瀬704
☎0494-66-0070
🕒10:00~17:00 ※最終入館16:30
㊿無休
📍長瀬駅から徒歩10分



ちちぶ銘仙館

大人210円、小中学生100円
※25名以上の団体は大人150円、小中学生50円

埼玉県秩父市熊木町28-1
☎0494-21-2112
🕒9:00~16:00
📅12月29日~1月3日
📍御花畑駅から徒歩7分

体験コースは簡単な手織り、藍染、型染のほか、ほくし捺染や本格的な裂織も申し込める(全て要予約)



秩父銘仙シュシュ
各1,500円

展示直売所には秩父銘仙を使ったかわいいお土産がズラリ

好きな色の糸を選んで、本物の織り機を使うかわいいコースター作り!
手織り体験 1,000円(所要時間30分程)



華やかで自由な女性の普段着着物として、大正から昭和初期にかけて全国的に流行した秩父銘仙。その魅力を伝える「ちちぶ銘仙館」は、過去の資料展示だけでなく、現役で稼働し、新たな作品を生み出す工房でもある。企画展を行うギャラリーのほか、展示ブースでは銘仙の製造過程を見学でき、体験ブースでは機織り、型染、藍染、ほくし捺染などを体験できる。玉虫色に輝く銘仙に触れ、羽織ってみる体験もおススメ。



昭和初期の特徴的な面影を残す本館や工場棟は登録有形文化財!



ギャラリーでは資料展示のほか、四季折々で企画展や茶会が開催される

ハタオトハンカチ(新啓織物) 各1,650円



100年愛されてきたおしゃれ着 秩父銘仙の伝統技術に触れる

リトリートフィールド Mahora稲穂山

中学生以上500円
※団体料金はお問合せください。
キャンプ場の利用料金などはMahora稲穂山HPをご覧ください

里山の自然の中でアートの出会う 散策を楽しむリトリートフィールド



安藤祐個展〜箱夢の庭II〜(2023/3/24~5/15)

埼玉県秩父郡皆野町皆野4048-1
☎0494-62-1688
🕒9:00~16:30
📅火曜 ※祝日の場合は翌日休園、冬季休園期間あり
📍皆野駅から徒歩15分

次回開催のお知らせ
「盆栽展」
6/10(土)、11(日) 9:00~16:00
※最終日15:00まで
入場無料

他の展示情報などこちらからチェック!



COCO-YOTTE
ここにも寄って行こう!



酵素玄米菜食プレート 1,800円

玄米と小豆を熟成させて炊く「酵素玄米」を中心に、旬の野菜や山菜がたっぷり(内容は随時変更)

Mahora里カフェ

☎0494-26-7401
🕒11:00~16:30
※ランチは11:30~14:00
📅火曜~木曜

「Mahora稲穂山」は、山全体が自然公園。受付を兼ねた体験工房から散策すると、オーガニックなカフェ、映画の上映や演奏会が行われるホールなど、さまざまな施設が現れる。中腹の「森の美術館」では、秩父地域ゆかりの作家や、銘仙にまつわる展示を多く企画する。展示やライブを楽しんだり、キャンプサイトで宿泊したり、ワークショップで郷土料理や草木染を学んだり、年間を通してたくさんの贅沢な体験ができる。



頂上には秩父盆地を望む絶景スポット!





食べられる宝石!
とよめく繊細な和菓子



e



一目惚れ&ワクワクしちゃう
ドリンクにち



ココロ踊る!
味わうアート

見るだけで気分がアがる!
口に運べば幸せになっちゃう
食べられるアートなスイーツ
集めてみました

ヨーロッパの伝統を
感じられるお菓子



切ってみると...!



g

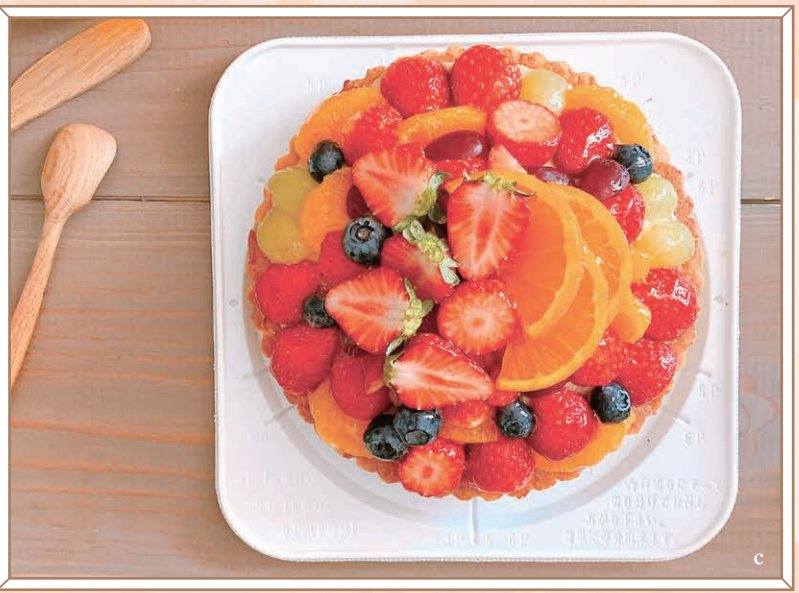

きらめくフルーツの色彩と
米粉の優しいハーモニー



d

g.ブラバンター・シュニッテン 1個 518円
紅茶が香るシュー生地、カスタードクリーム、カシスジャムをサンドした
ウィーンのお菓子

h.トゥルトゥー・フロマージュ 6分の1カット 302円 ホール 1,836円
フランスポワトゥー地方の真っ黒に焦がしたチーズケーキ。切り分けると
しっとりまるやかな生地が現れる

神奈川県と兵庫県の有名店で修行を積んだ店主が「ほとんど趣味
です」と言いながら作り上げるのは、フランスをはじめとしたヨーロッ
パの伝統的なお菓子。ズラリと並ぶ珍しい洋菓子から、初めて出会
う美味しさを見つけれそう。



パティスリー プティブラージュ
埼玉県羽生市須影904-10
☎048-577-6868
🕒10:00~17:30
🌞月曜、第2・第4火曜
📍東武伊勢崎線南羽生駅から徒歩7分

e.琥珀菓子yuzu(柚子) 1箱 875円
琥珀糖はシャリシャリ食感が楽しい半生の干菓子。香り豊かな柚子皮の
砂糖漬け入り!

f.琥珀菓子Lemon わたしの宝石 1箱 1,188円
甘酸っぱいレモンピールとハート型がマッチする、キラキラのとよめきき
お菓子にした琥珀糖

滑らかな絹練りわらび餅や、松葉串に刺した愛らしいあぶり団子など
の名物を揃える。京都で11年修行を積んだ店主こだわりの上生
菓子は、目で四季を感じる繊細さが人気。洋風の羊羹や琥珀糖は
和菓子のイメージを新たにしてくれる。



かんだ和彩
埼玉県熊谷市鎌倉町2
☎048-514-9214
🕒9:30~18:00
🌞水曜
📍上熊谷駅から徒歩5分

c.米粉のフルーツタルト 1ホール 2,900円~(予約制)
ざくざく食感のタルトに旬のフルーツをたっぷり。カスタードを卵アレ
ルギー対応の豆乳クリームに変更可能

d.米粉マフィン 1個 360円~
優しい甘さと、しっとり食感が特長。季節のフルーツや自家製米粉カ
スタードを使用し、種類も豊富に展開する

2023年2月オープン。ベジタブルフルーツアドバイザーやフードコー
ディネーターの資格を持つ店主が、米粉を活かした「体も心も喜ぶ
おやつ」を手作り。アレルギーなどにも気遣ったお菓子は、あらゆる
人に小さな幸せを届けてくれる。



niko ちいさな焼き菓子屋
埼玉県熊谷市星川2-11
🕒11:00~17:00
🌞月曜 ※不定休あり
📍熊谷駅北口から徒歩6分
※ご予約は店頭、InstagramのDM、メールで受付



a.夕焼けクリームソーダ 810円
マンゴーとイチゴゼリーのドリンクに、爽やかなヨーグルトアイスをオン。
ストロベリーソーダを注ぎながら召し上がれ

b.アイスコーヒー 440円
プカプカ浮かぶクマの正体は、コーヒーを凍らせた氷!溶けても味が薄
まらないアイデア

とろけるチーズや、大胆な盛り付けの肉料理、炙りバスケット
ケーキなどの名物を揃えるイタリアンバル。思わず写真を撮りたくな
る楽しいカフェメニューが充実しているので、ランチでもディナーで
もスイーツを楽しめる。



Italianbar circolo(チルコロ)
埼玉県熊谷市筑波2-42 1F
☎0485-98-5189
🕒[月曜~金曜、祝前日]11:30~23:00、[土日祝]11:00~23:00
(共に料理LO22:00、ドリンクLO22:30)
📍熊谷駅北口から徒歩4分

2023.4
Open

2 観光物産館 さきたまテラス

SAKITAMA TERRACE

行田にまつわるグルメや 地場産品が勢ぞろい

2023年4月にオープンしたばかりの新スポット！
店内には地場産品に加え、土偶や埴輪、古墳
グッズなども揃う。外にはベンチや芝生広場があ
るので天気の良い日は軽食をテイクアウトして
いただくのもおすすめ。



埼玉県行田市佐間1503-1
☎048-501-7407
🕒【開館時間】9:30～17:00
【フード提供時間】
餃子ランチ・カレー 10:30～14:30
その他メニュー 9:30～16:00
🌞月曜
📍行田市駅南口から徒歩34分



前方後円墳をかたどった
ライスが可愛い！

地域の学校給食で
親しまれている森乳業と
コラボ！
わたぼくソフト
餃子ランチ・カレー (牛乳、コーヒー、ミックス)
各350円



行田の餃子バーガー
450円



行田古代米カレー 820円

1 さきたま古墳公園

SAKITAMAKOFUNPARK

古代のロマンが詰まった 「埼玉」の県名発祥の地

「特別史跡 さきたま古墳群」を含む公園。5世紀
後半から7世紀初頭までにつくられた前方
後円墳8基と大型円墳1基が集まり、
史跡を大スケールで感じられるスポ
ット！園内には、はにわ作り体験ができる
「はにわの館」など楽しく歴史に触れら
れる施設も。

埼玉県行田市埼玉4834
☎048-559-1111 (さきたま史跡の博物館)
📍行田市駅南口から徒歩35分

県名発祥の
記念碑を
探してみよう！

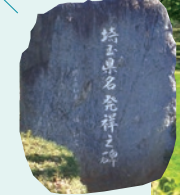

休憩できるあずまやもあり、
のんびりと緑の美しい景色
を楽しむことができる

見頃 例年6月中旬～8月上旬 午前中

3 古代蓮の里

KODAIHASUNOSATO

水面を彩る緑色とピンク色の 絨毯が神秘的

行田市のシンボルになっている「行田蓮(古代蓮)」を
楽しめる公園。古代蓮は原始的な形態を持つ1400～
3000年前のものと言われ、園内では見頃になると蓮池
一面に花が咲く。他にも水生植物園や、牡丹・梅・桜
など季節の花も鑑賞でき、年間を通して自然の美に
触れることができる。同施設内「古代蓮会館」の、蓮に
関する様々な展示もセットで楽しもう。

埼玉県行田市小針2375-1
☎048-559-0770
📍行田市駅南口から徒歩52分

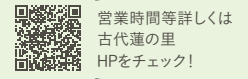

営業時間等詳しくは
古代蓮の里
HPをチェック！

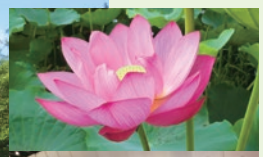

田んぼアートもお見逃しなく！
例年7月中旬～10月中旬頃には
隣接する土地で「田んぼアート」
が見頃に。古代蓮会館の展望室
は絶好のロケーション。

※詳細については行田市役所へ
お問合せください
☎048-556-1111 (農政課)



写真提供：行田市



タワーのてっぺんは
古代蓮会館の展望室！

4 イタリア料理とお菓子の店 HANIWA

HANIWA

彩り豊かな新鮮野菜たっぷり 心も体もハッピーに

駅近くで本格イタリアンが食べられると人気のお店。
新鮮野菜にこだわり、旬の地元野菜や自家製の
無農薬野菜、イタリア野菜など多種類を使用。季節
ごとの味覚を楽しめるメニューで、いつでも通い
たくなる！自家製のデザートもお見逃しなく。

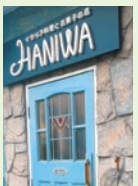

埼玉県行田市中央2-6
☎048-555-5588
🕒【ランチ】11:00～14:00
【ディナー】17:00～21:30
🌞日曜
📍行田市駅南口から徒歩2分



山盛りフルーツで
幸福感大！



季節のフルーツタルト
450円

お店の人気メニュー！
ジューシーなお肉と野菜を
特製ソースに絡めて

深谷牛のタリアータ
3,500円
※提供はディナーのみ



ぎょうだし 行田市駅から ぶらり...

新緑から夏の緑へと、より一層鮮やかな自然が
広がるこの季節。ゆっくり歩いて
自然のパワーを五感で感じながら
リフレッシュしてみませんか。

Let's
ハイキング!!



ここも行きたい！ 埼玉県立さきたま史跡の博物館

レアな出土品の数々を じっくり観察してみよう

さきたま古墳公園内にある、埼玉古墳群について詳
しく学べる博物館。国宝展示室では「金錯銘鉄剣」
や、ヒスイの勾玉と銀のイヤリングといったきらび
やかな副葬品が見られる。また、全国でもまだ3例
しか見つかっていない馬につける鉄のカブトであ
る馬冑など、珍しい出土品も見ることができる。



埼玉県行田市埼玉4834
☎048-559-1111
🕒【9:00～16:30 ※入館受付は16:00まで
【7月1日～8月31日】9:00～17:00
※入館受付は16:30まで
🌞月曜 ※祝日、振替休日を除く
📍行田市駅南口から徒歩35分

第20回 秩父鉄道写真コンテスト作品募集! 6月1日(木)~7月31日(月)必着

募集作品 2018年以降に撮影された未発表の作品 応募方法 WEBまたは郵送 ※応募方法等詳細は専用パンフレットまたは秩父鉄道HPをご覧ください

PALETTE写真部部門 Instagram限定

推薦および入賞作品は、リポストします! (9月末頃)

推薦5名 PALETTE「オリジナルモバイルバッテリー」をプレゼント
およびPALETTE10月号にて作品を掲載

入賞15名 PALETTE「オリジナルペンケース」をプレゼント

PALETTEにて紹介された場所、カフェ

秩父鉄道のすてきな景色、思い出

PALETTEの映っている景色

等をハッシュタグ #秩父鉄道写真コンテスト #PALETTE写真部

の2つをつけて投稿すると、応募完了! 詳しくは、秩父鉄道HPまたは秩父鉄道公式Instagramをご覧ください。

Instagram



沿線レストラン×SL弁当開発プロジェクト

第4弾

秩父鉄道の長瀬のお食事処「ガーデンハウス有隣」謹製。秩父地域産いたけの肉詰めふらいや、深谷ねぎのエビチリソースなど、地場野菜をふんだんに使用したお弁当です。SLの動輪をイメージしたレンコンをトッピングしました。

事前予約制・各日数量限定

予約方法 SLご乗車日の1ヶ月前10:00から直近の平日12:00まで 秩父鉄道HP内WEB予約フォームから事前予約 (当日SL車内でお支払い・お受け渡し) ※SL乗車に関しては別途予約が必要

提供区間 SLパレオエクスプレス くだり長瀬-三峰口間

いろいろの秩父路 1,600円



SLパレオのペーカリーBOX

サンエトワール熊谷駅店の人気商品をSL車内販売限定セットで!

提供区間 SLパレオエクスプレス くだり熊谷-三峰口間

1,000円 ※各日数量限定



SLパレオのプレミアムあんぱん

サンエトワール熊谷駅店とコラボ! SLの焼印入り特製オリジナルパン。

提供区間 SLパレオエクスプレス くだり熊谷-三峰口間

250円 ※各日数量限定



SLイベント情報

※詳しくは秩父鉄道HPをご覧ください ※各種なくなり次第終了 ※イベント内容は急ぎよ変更または中止になる場合があります

5月27日(土)、28日(日)、6月3日(土)、4日(日)、10日(土)、11日(日)

SL崩壊スターレールエクスプレス

- 特別ヘッドマーク掲出
- 特別乗車記念証プレゼント(くだり熊谷-三峰口間)
- ご乗車の方へアクリルスタンドまたは缶バッジプレゼント(くだり熊谷-三峰口間)
- 車内特別アナウンスの実施(くだり熊谷-三峰口間)
- 熊谷駅、秩父駅にキャラパネル設置、ポスター掲出
- SL車内装飾



コラボ記念 特別仕様乗車券

崩壊スターレールコラボ記念乗車券

販売期間 5月27日(土)~8月31日(日)

販売箇所 熊谷、秩父の各駅窓口、ちてつe-shop(通信販売)

販売価格 960円

仕様 特製台紙付き



6月17日(土) SLなんちゃって!?みそぼてサブレクスプレス

協力:埼玉県立皆野高等学校

- 特別ヘッドマーク掲出
- 特別乗車記念証プレゼント
- SL車内で皆野高校生徒による「なんちゃって!?みそぼてサブレ」(500円)を販売(くだり熊谷-秩父間)
- ご乗車の方へ皆野高校生徒よりおみやげプレゼント(くだり熊谷-秩父間・数量限定)



SLに乗って長瀬へおでかけスタンプラリー

開催期間 ~6月25日(日)

スタンプ設置箇所

- ①SL車内
- ②長瀬ラインくだり本部
- ③長瀬トリックアート有隣倶楽部
- ④ガーデンハウス有隣
- ⑤宝登山ロープウェイ山頂駅
- ⑥宝登山小動物公園

プレゼント引換場所 長瀬町観光案内所(長瀬駅前) 9:00~17:00

参加方法

- ①専用台紙をスタンプ設置箇所、秩父鉄道の有人駅、秩父鉄道HPのいずれかで手に入れる
- ②専用台紙にSL車内スタンプを押印し、長瀬地域の指定施設の利用時にスタンプを押印する ※スタンプの押印は施設利用時のみ可能
- ③押印済専用台紙を、長瀬町観光案内所へ持参すると、スタンプの押印数に応じて秩父鉄道オリジナルグッズプレゼント

プレゼント内容

- ①SL車内スタンプ1個+②~⑥のうち2つ押印
→秩父鉄道オリジナルマスキングテープ プレゼント
- ②SL車内スタンプ1個+③④⑤⑥のすべて押印
→秩父鉄道オリジナルマスキングテープ+ボールペン プレゼント



SLパレオエクスプレスは、1988年3月の運行開始より2023年3月で運行35周年を迎えました!



SLパレオエクスプレスは、事前予約による全席指定席です。ご予約は「秩父鉄道SL予約システム」サービスをご利用ください。



秩父鉄道SL予約システム

- 事前予約受付は、運転日の1ヶ月前の午前0時から発車時刻30分前までです。なお、発売枚数に限りがございます
- 詳しくは秩父鉄道HPをご覧ください

秩父鉄道SL予約システム 事前決済導入

秩父鉄道SL予約システムでの事前予約購入は、6月17日(土)運行分よりクレジットカードによる事前決済を導入します。6月17日(土)運行分から、SL予約システムにてご購入される際にはクレジットカード登録が必要となります。

5月		予約開始	
27	土	HM	4/27(木)
28	日	HM	4/28(金)
6月		予約開始	
3	土	HM	5/3(水)
4	日	HM	5/4(木)
10	土	HM	5/10(水)
11	日	HM	5/11(木)
17	土	HM	
18	日		6/14(水) 10:00
24	土		
25	日		

SL乗車駅	くだり(ゆき)	のぼり(かえり)
熊谷	10:15発	16:20着
ふかや花園	10:42着/10:43発	15:52着/15:53発
寄居	10:55着/11:07発	15:37着/15:41発
長瀬	11:33着/11:42発	15:07着/15:13発
皆野	11:54着/11:55発	14:55着/14:57発
秩父	12:12着/12:20発	14:36着/14:39発
御花畑	12:22着/12:24発	14:31着/14:33発
三峰口	12:54着	14:05発

運行期間 ~12月3日(日)の土休日中心 ※一部を除く ※ご乗車には乗車区間の乗車券のほかにSL指定席券(大人小児同額)が必要です
6月11日(日)運行分まで:1,100円
6月17日(土)運行分からはSL予約システム(事前決済)1,000円、駅窓口(現金支払)1,100円
※運転状況により運転区間・時刻が変更になる場合があります
HM...特別ヘッドマーク掲出(先頭につけるマーク)
※やむをえず急ぎよ客車の牽引機がSLからEL(電気機関車)に変更になる場合がございます
お問合せ 秩父鉄道旅客案内係 ☎048-580-6363

SLパレオエクスプレスは運行35周年

2023年3月にSLパレオエクスプレスは、運行35周年を迎えたことを記念し、各種プレゼントやおもてなしでお客さまをお迎えいたします。

SL車内アナウンスリニューアル

林家たい平師匠のSL車内アナウンスをリニューアルし、最新の沿線の見どころ情報をご案内いたします。

SLご乗車のお客さまへプレゼント

- ※各種おひとりさま1つ限り ※なくなり次第終了
- ・オリジナル缶バッジ (小学生以下のお子さま限定・SL乗車駅にて配布)
- ・列車カード (SL車内に設置)

SL客車へSL運行35周年記念サボ掲出



SLパレオエクスプレス35周年記念スタンプラリー

SLパレオエクスプレスの秩父路での運行35周年を記念したスタンプラリー。スタンプをいずれか3つ集めた方にSLパレオエクスプレスオリジナルアクリルキーホルダー、コンプリートした方から抽選で35名さまにSLパレオエクスプレスオリジナル腕時計をプレゼント。SLに乗って参加しよう!

開催期間 ~12月3日(日)

スタンプ設置箇所 熊谷、ふかや花園、寄居、長瀬、皆野、秩父、御花畑、三峰口の各駅、SL車内、指定イベント会場
※スタンプ設置時間は各駅窓口営業時間内
※皆野駅のスタンプはSL運転日の11:20~15:40のみ押印できます
※指定イベント会場は決まり次第秩父鉄道HP等で発表いたします

参加方法 ①スタンプラリー台紙を秩父鉄道の有人駅

または秩父鉄道HPから手に入れる ②スタンプ設置箇所をめぐってスタンプを集めよう

※ご参加はおひとりさま1回まで ※プレゼント引換方法等詳細は秩父鉄道HPまたはスタンプラリー台紙をご確認ください



2023.6
June

ハイキングスケジュール 秩父鉄道ハイキングの会

048-523-3313(平日9:00~17:00)

主催:秩父鉄道(株) 埼玉県知事登録旅行業2-219号 花の見頃は気象状況等により左右されますので、お楽しみいただけません。予めご了承ください。コース状況等により急ぎょコース内容の変更・ハイキングの中止等が発生する場合があります。

6/9(金) 11(日) 当日受付

花めぐりハイキング 一般向・約13km/約3時間30分【900kcal】

別府沼公園の花菖蒲観賞ハイキング 花菖蒲(イメージ)

雨天決行・荒天中止 自由歩行(矢印なし) |ポイント/交換可

無料 大麻生駅 9:00~10:30

大麻生駅→熊谷文化創造館 さくらめいと→JR龍原駅→別府沼公園(花菖蒲観賞)→(復路は往路の逆)→大麻生駅

6/17(土) 当日受付

秩父駅長おすすめフリーハイキング 一般向・約8km/約2時間30分【600kcal】

奥秩父荒川 そばの里を散策 ちちぶ花見の里

雨天決行・荒天中止 自由歩行(矢印なし) |ポイント

無料 武州日野駅 9:20~11:00

武州日野駅→安谷川木橋→明ヶ指たまご水→大カツラ→昌福寺→上田野そば畑→ちちぶ花見の里→札所29番(長泉院)→浦山口駅

6/18(日) 当日受付

秩父札所ハイキング 一般向・約9km/約2時間30分【600kcal】

秩父札所めぐりハイキング(第4回) 札所21番 観音寺

雨天決行・荒天中止 自由歩行(矢印あり) |ポイント/交換可

無料 大野原駅 9:00~10:30

大野原駅→札所19番(龍石寺)→札所20番(岩之上堂)→札所21番(観音寺)→札所22番(童子堂)→札所17番(定林寺)→秩父駅

6/24(土) 30(金) 当日受付

秩父鉄道・JR東日本高崎支社合同ハイキング 一般向・約8km/約3時間30分(施設での見学時間含む)【945kcal】

深緑の宝登山散策とアジサイ観賞 長瀬駅

雨天決行・荒天中止 自由歩行(矢印なし) |ポイント

無料 長瀬駅 9:00~10:30

長瀬駅→寶登山神社→表参道→あずまや→寶登山神社奥宮→宝登山→あずまや→表参道→花の里(アジサイ観賞)→長瀬駅
※山道を歩きます。トレッキングシューズでご参加ください
※花の里入園の際は別途観光協力金が必要です

7/1(土) 2(日) 当日受付

花めぐりハイキング 一般向・約10km/約3時間【720kcal】

行田市の古代蓮を訪ねる 古代蓮の里

雨天決行・荒天中止 自由歩行(矢印なし) |ポイント/交換可

無料 東行田駅 9:00~10:30

東行田駅→富士見橋→古代蓮の里(古代蓮観賞)→ささたま古墳公園→水城公園→忍城→行田市駅

秩父鉄道フリーハイキング 開催期間 ~12月31日(日)

お好きな日に歩くことができるハイキングです。今年も「秩父名山」コースを実施します。

「秩父名山」全6コース ●鐘撞堂山 ●金ヶ嶽 ●宝登山・長瀬アルプス ●美の山 ●破風山 ●武甲山
詳しくは駅設置のパンフレットまたは秩父鉄道HPをご覧ください。

ハイキングに参加して賞品をもらおう!

ハイキング毎に **ポイント** をさしあげます

要予約 **2ポイント** 当日受付 **1ポイント**

50ポイント集めると豪華賞品と引き換えができます!

交換可 スタート駅で賞品引換可能です
※賞品内容は時期により異なります

集合駅・受付時間 参加費 コース/行程

要予約 事前予約が必要です。秩父鉄道HP等でご予約ください

当日受付 当日、集合駅で受付します **団体歩行** 受付後、全員揃って出発します

自由歩行(矢印あり) 受付後、随時出発。受付時配布のマップやコース上の案内矢印をもとに自由に歩行してください

自由歩行(矢印なし) 受付後、随時出発。受付時配布のマップをもとに自由に歩行してください

ポイント 参加するともらえるポイント数です

ながとろ 日和 2023.6 June

水辺の生物展 ~宝登山のカエルたち~ 開催日時 6月10日(土)~25日(日)

カエルのあひなしかんさつ 開催日時 6月10日(土)、11日(日) 13:00~13:30

個性豊かなカエルを観察しよう!

新しい動物たちが仲間入りしました

宝登山小動物公園

埼玉県秩父郡長瀬町長瀬2209-6 0494-66-0959 10:00~16:00 ※閉園時間は季節により変更あり 大人500円/子ども250円 ※おとな…中学生以上/子ども…3歳以上 長瀬駅から徒歩20分 宝登山ロープウェイ利用5分 山頂駅から徒歩7分

月の石もみじ公園 青もみじライトアップ 開催日時 ~6月18日(日) 開催時間 日没(18:30頃)~21:00 交通 上長瀬駅から徒歩5分 お問い合わせ (一社)長瀬町観光協会 0494-66-3311

花の里長瀬 ハナビシソウ園 開花時期 ~6月中旬頃 ※天候により開花状況に変動あり 入園料 環境整備協力金200円 ※高校生以下無料 交通 長瀬駅から徒歩8分 お問い合わせ 長瀬町花の里づくり実行委員会 0494-66-3111

アナベル、紫陽花も楽しめます!

すがすがしい初夏の季節、水無月の舟の上はまた格別です。

長瀬ラインくんだり Twitterはこちら

営業期間 ~12月4日(日) 9:00~16:00頃 (10~40分間隔で運航)

定休日 無休
※気象状況(大雨・雷・強風等)や荒川の増水・濁水等により運航を見合わせる場合があります
☆営業情報は、秩父鉄道HPまたはTwitter@nagatoro_lineをご確認ください

交通 長瀬駅から徒歩1分 埼玉県秩父郡長瀬町長瀬489-2

お問い合わせ 長瀬ラインくんだり本部 0494-66-0950

コース A B 各約3km(各約20分)
おとな 2,000円(繁忙期2,200円)
子ども 1,000円(繁忙期1,100円)

※おとな…中学生以上、子ども…3歳以上
※繁忙期(GW期間や盆休、紅葉シーズンなど)は秩父鉄道HPにてご確認ください

☆AまたはBコース(各約3km)は、秩父鉄道HPにてWEB優先サービスをご利用いただけます(ご乗船の14日前12:00から前日12:00まで)

PALETTE 13 PALETTE 12

PRESENT

アンケートに答えてプレゼントをGETしよう!

応募期間
6/1~6/30

A 長瀬トリックアート有隣倶楽部
ペア招待券

ペア10組
(20名様)



P2、3で紹介した長瀬トリックアート有隣倶楽部の「ペア招待券」をペア10組(20名様)にプレゼント!

B リトリートフィールドMahora稲穂山
ちちぶ桑茶1包+入園券

3名様



P4で紹介したリトリートフィールドMahora稲穂山の「ちちぶ桑茶1包+入園券」を3名様にプレゼント!

C ちちぶ銘仙館
ハタオトハンカチ(新啓織物)

1名様

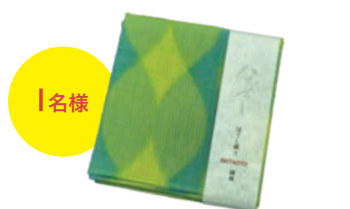

P5で紹介したちちぶ銘仙館の「ハタオトハンカチ(新啓織物)」を1名様にプレゼント!

秩父鉄道ホームページ内の
応募フォームからお申し込みください。

秩父鉄道 検索 または



編集後記

今号はアート特集!美術館で心穏やかに鑑賞したり、アートなものづくり体験をしたり、はたまた自分が作品の一部になったり...?さまざまな楽しみ方をご紹介します。「アート」というとなんとなく敷居が高い感じがしますが、沿線でお手軽に感じられるのが良いですね!次号は夏を存分に楽しむ体験特集をお届けします!お楽しみに~



今月号の表紙:リトリートフィールドMahora稲穂山

当選者の発表は、賞品の発送をもって代えさせていただきます。また、重複応募は無効とさせていただきます。※皆様の個人情報は、個人が特定できない範囲での統計データ作成・プレゼント当選時の発送の連絡のみに利用します。ご本人の承諾なく上記目的以外に個人情報を利用又は第三者に提供することはありません。なお、賞品発送業務は株式会社委託に委託しています。また、賞品の発送は提供元からお送りすることもあります。

第67回

きょうり ストーリー

沿線でかがやきつつける方に
インタビュー!

「長瀬トリックアート有隣倶楽部」を手がける株式会社エス・デーは、トリックアート制作のプロ集団。アートディレクターの神山さんに、奥深い制作の裏側を伺いました。

日本で生まれた
「トリックアート」

広く知られる「トリックアート(Trick Art)」という名称を「実は当社の登録商標で、造語なんです」と語る神山さん。創設者である剣重和宗氏が個人で依頼を受け、壁やシャッターへ絵を描く際に「ロンプ・リュウ(だまし絵)技法を独学で取り入れたことが話題となり、さまざまな錯視表現を融合させた「トリックアート」のアイデアが生まれた。

1987年にエス・デーを創業し、1991年に世界初のトリックアート美術館を都内にオープンすると、瞬く間に全国的な大ブームを呼び起こした。「当初から写真撮影歓迎、来客が作品に入って完成する

コンセプトでした。剣重は絵の具ではなく、外壁塗装のペンキで絵を描き、触ったり、乗ったりできる作品にしました。」
神山さんは中国上海出身。絵画を学び、商社の広告部門でカメラマンとして働いていた。1980年代バブル期の日本の自由な広告表現に惹かれて留学を決意。日本の大学で広告デザインを学んだ後、ユニークな作品に惹かれてエス・デーに入社しました。美術、カメラ、デザインの知識を重宝され、剣重から直接指導を受けつつ、共に絵筆を動かしました。

誰でも楽しめる、
開かれた芸術への入り口

株式会社エス・デーは、自社アトリエに職人を抱える「工房制」で作品を制作する。「これまでの制作数は2000作ほど。アトリエは職人の育成機関でもあり、『絵描きの志を持つ人たちが集まっています』。神山さんは「デジタル技術を取り入れた作品も作りませんが、生きた筆致に触れて欲しいので、トリックアートはなるべく手書きで制作しています」と信念を語る。「剣重は事故により志半ばで亡くなりましたが、アトリエが遺志を継いでいます。『絵画は特定の人だけでなく、どんな人でも楽しめるものであるべき』という剣重の遺した言葉が、トリックアートの大切なポリシーです。」

子どもが楽しいと、大人も楽しい

誕生から30年を経ても愛され続けるトリックアート。人気は世界へ広がり、全国のトリックアート美術館を巡るファンもいるという。神山さんは「雨が降っても、退屈しやすい子どもがいても、楽しく過ごせるから人気なのだと思えます」と笑顔を見せる。「有隣倶楽部は貴重な建物に馴染む和風の作品を揃え、印象深い場所になりました。トリックアートは、見て、触って、不思議な体験に驚くことでコミュニケーションが生まれ、知的好奇心を刺激する芸術です。子ども時代の子どもの思い出に残り、大人になってまた自分の子どもと再訪できるような、長く愛される施設になって欲しいですね。心を豊かにするアートとの出会いを作る、プロフェッショナルの想いを受け取った。」



かみやま せんよう
神山 宣耀さん
(株式会社エス・デー 常務取締役、
アートディレクター)

※「長瀬トリックアート有隣倶楽部」についてはP2、3で紹介しています

天空のポピー2023

開催期間 ~6月4日@

標高約500メートルの
高原4ヘクタールに1200万本を超える
真っ赤なポピーが咲き誇ります。

天空のポピー号
[掲出車両]
7500系1編成
[掲出期間]
~6月4日@

- 開花時期** ~6月上旬
※花の見頃は天候により異なります。ご確認のうえお出かけください
- 開園時間** 9:00~17:00(最終入場16:30)
- 環境協力金** 500円(中学生以上)
- 交通** 皆野駅下車バス、タクシー利用
- お問合せ** ポピーまつり実行委員会(東秩父村役場産業観光課)
☎0493-82-1223(8:30~17:15)
※雨天の場合は駐車場が利用できないため閉園となります
閉園の場合は前日までに天空のポピーHPにてお知らせいたします

天空のポピー散策往復ツアー

天空のポピー開花期間に合わせて、皆野駅から直接園地との往復バスでご案内します。

- 開催日時** 5月27日@、28日@、6月3日@、4日@
※ポピー園が閉園の際は中止となります
- 受付場所** 皆野駅前(当日受付)
- 出発時刻** 9:00~13:00(バスが定員になり次第随時運行)
※ポピー園地発・皆野駅行最終バス発車時刻15:00
※道路状況等によりお待ちいただく場合があります
※片道のみ乗車は不可
- 参加費** 1,500円(往復バス代含) ※別途環境協力金
- お問合せ** 秩父鉄道グループ観光統括部
☎048-523-3313(平日9:00~17:00)
※ツアー内容は急ぎ変更または中止になる場合があります
<旅行企画・実施>秩父鉄道株式会社 埼玉県知事登録旅行業 2-219号