

Let's Enjoy "CHICHITETSU"
No.71 / 2023

PALETTE

秩父鉄道を彩る情報誌

10

お米フレンズ、大集合！

駅からぶらり 特別編 路線バスで行こう！！

秩父市吉田

event information

きらりストーリー

清宮 美加子さん

(おにぎり沢乃 店主)



★ちちぶ乾杯共和国★ 「CHICHIBUプレミアムダイニング」

主催：(一社)秩父地域おもてなし観光公社

レトロな街並みが残る番場通りが歩行者天国に！番場通りに佇む飲食店が提供するアウトドアホッピングやプレミアムディナーを楽しめるグルメイベントにでかけてみては？

開催日時 10月27日(金)、28日(土)、29日(日) 12:00～19:00(予定)

開催場所 秩父市番場通り



詳しくはCHICHIBU
プレミアムダイニングHPを
ご覧ください



秩父鉄道路線図



秩父鉄道では交通系ICカードがご利用いただけます！

PASMO Suica

※「PASMO」は、株式会社バスモの登録商標です
※「Suica」は、東日本旅客鉄道株式会社の登録商標です

発行



【企画・制作 株式会社コア】

〒360-0033 埼玉県熊谷市曙町一丁目1番地

☎048-523-3313(平日9:00～17:00)



※2023年9月19日現在の情報です。各営業情報・イベント内容に変更・中止がある場合があります。最新情報をご確認のうえ、お出かけください

秩父路遊々フリーきっぷ

秩父鉄道全線1日乗り降り自由

利用日当日限り有効

●デジタル版：

発売金額 大人1,500円 小児500円

発売日 希望する乗車日の1か月前から利用日当日まで発売

利用可能日 通年

利用方法 EMotアプリまたはウェブでご利用いただけます。決済にクレジットカード登録が必要です。



東武鉄道×秩父鉄道/ SAITAMAプラチナルート乗車券

秩父鉄道ふかや花園～三峰口間および
東武東上線・越生線内1日乗り降り自由

埼玉県内の主要観光地である川越・長瀬・秩父をおトクに満喫！

利用日当日限り有効

発売金額 大人1,900円 小児950円

発売日 通年 利用可能日 通年(発売当日限り)

発売箇所 秩父鉄道…ふかや花園、寄居、長瀬、秩父、御花畑、影森、三峰口の各駅窓口

東武鉄道…東上線・越生線の各駅窓口
※みなみ寄居を除く
※発売時間は各駅により異なります



おトクなきっぷの提示で、
お得な割引や特典が50
力以上！詳しくは秩父
鉄道HPをご覧ください

information

2024年 秩父鉄道カレンダー

①秩父路カレンダー

壁掛・420×594mm(7枚)
600円



②SLカレンダー

壁掛・515×728mm(7枚)
1,100円



10月21日(金)から
発売開始

※イメージ ※なくなり次第終了

③秩父鉄道の車両カレンダー

卓上・205×106mm(7枚)
600円

発売箇所

羽生、熊谷、武川、ふかや花園、寄居、長瀬、秩父、御花畑、三峰口の各駅窓口、ちちてつ長瀬駅売店、ちちてつe-shop(通信販売)

ちちてつe-shop(通信販売)に関するお問合せ

秩鉄商事 ☎048-525-2283(平日9:00～17:00)

おトクなきっぷ情報

※SL列車や急行列車に乗車の場合、別途料金が必要です

PALETTE (パレット)について

SLパレオエクスプレスの「パレ」、絵の具の「パレット」。沿線を彩る情報を発信したり、より彩ることができるように思いを込めて。



熊谷

おにぎり沢乃
熊谷銀座店

でっかいおにぎりに
想いをつめて

熊谷駅東口のほど近くにある「おにぎり沢乃」は、種類の豊富さと、一つ50gのボリュームが人気のおにぎり専門店だ。注文を受けてから握るので、いつでも出来立てを食べられる。お米は宮城くりこま高原の「ひとめぼれ」を、海苔は熊本県宇土半島でとれる有明海産の海苔を使用し、具材に負けないお米と海苔のおいしさを味わえる。店内にはイートインスペースもあり、味噌汁や、ボリューム満点の豚汁をセットで付けることも可能。



玉子焼きセット 740円～
お好みのおにぎり2個と、深谷市にある田中農場の新鮮卵を使った、ほんのり甘だし巻き玉子のセット



埼玉県熊谷市銀座2-10-2
☎048-598-8091
🕒10:00～17:00
🗓土曜
📍熊谷駅東口から徒歩3分

昔懐かしい?



竹皮弁当
(から揚げセット)
740円～

可愛い竹皮に包まるおにぎり2個とからあげ。ボリューム満点!



豚汁 480円
ごま油の香りが食欲をそそる、具たくさん豚汁。おにぎりといっしょにいかが?



お米師匠と里長
と行く



毎日食べているお米。
いつもはおかずの引き立て役だけど
大好きだって忘れてた。
どんなものにも合わせられるからこそ、
主役にだってなれる。
そんなお米の魅力再発見の旅。
お腹を空かせて出かけよう!

お米 フレンズ、 大集合!



(左から)
卵黄醤油漬け 340円
深谷ねぎ味噌 290円
えび天 540円



埼玉県秩父市宮側町1-7
 ①10:00~売り切れまで
 ②12/29~31 ※じばさん商店に準ずる
 ③秩父駅直結
 営業日やメニューなどは
 Xをご覧ください



秩父駅に隣接する「じばさん商店」内にある「縁むすび」。わらじかつや豚みそなど、秩父の名物をおむすびで食べられると観光客に人気だ。具材のみならず、わらじかつのタレなども全て手作りにこだわった本格の味わい。おむすびの上には大きい具材がのるインパクトも人気の秘訣。プラス100円でみそ汁を付けられるのも嬉しい。お昼過ぎには全て売り切れてしまうことも多いので、早めにゲットしよう!

秩父
おむすび処
縁むすび

ラインナップが
豊富で
選べる!



焼き鳥むすび 299円
 秩父の伝説的焼き鳥屋の焼き鳥をおむすびに



ボリューム満点のラインナップ。
 売り切れ必至!



299円

贅沢明太子むすび

たっぷりの明太子とシソでさっぱり。ペロリと食べられちゃう!

秩父のおいしさを
 お手元に



秩父の名物をおむすびで手軽に食べられる!
 (左から)
 豚味噌むすび 399円
 わらじかつむすび 399円
 しゃくし菜むすび 299円



おむすびは優しく手で包むだけ。
 ふわふわなのに不思議と崩れない

2023年4月にオープン。おむすびには行田市内の美味しいお米を使用。おむすびの味が最も引き立つよう3種類の塩をブレンドしている。こだわりたっぷり。適度な塩味と、ほんのり甘さまで感じる絶妙な味付け。おむすびは種類が多く日替わりなので、毎日選ぶのが楽しい。店主が作る愛情こもったおむすびと惣菜を求めて、地元の人々の来店が絶えない。新鮮野菜の販売も行っているので、行田の新しい生活の拠点となるお店だ。

愛情を手のひらで
 ふわっと包んで



行田市
おむすび山光



キビ糖やコメ油などを使用し、体に優しい愛情たっぷり手作り惣菜

色とりどり美味そう!
 目玉99円(税込)



180円

ねぎみそおむすび

ネギの香りと味噌の甘みで
 ごはんがススム!



埼玉県行田市旭町10-43 保険のやまもと向かい
 ☎090-1696-1178
 ①10:30~15:00
 ②日曜、月曜
 ③行田市駅南口から徒歩9分



営業日やメニューなどは
 Instagramをご覧ください



(左から) 和歌山産無添加梅干し 180円
 焼きおむすび 200円
 黒米しゃけ 250円

秩父

そば処 英太郎

蔵を改装した店内は清潔感があり落ち着く空間。秩父の郷土料理「かてめし」と本格蕎麦の両方が味わえるAランチがオススメ!「かてめし」は秩父産舞茸を使った、懐かしくもほっとする味。ぜひ一度秩父の味を堪能してみてください。



Aランチセット
1,200円(+200円で十割蕎麦に変更可能)
蕎麦はコシのある本格派。二八蕎麦と十割蕎麦を選べる

本格蕎麦とあわせていただく
家庭の味



かてめし

かてめしって?

具を加えて炊いたごはん。お米(種)の量を増やすためとか。

埼玉県秩父市中宮地町18-24
☎0494-23-1589
🕒11:30~14:30、17:30~20:30
📍火曜、水曜
🚶秩父駅から徒歩14分



知ってる?

ごはん×ローカルフード

毎日食べているお米にも、地域によって様々な歴史や文化があるって知ってた?
お米を使った郷土料理や名物料理を味わおう!

大野原

みな寿し

岩魚すし 1,530円(店内)
1,480円(テイクアウト)

岩魚すしって?

老舗寿司屋が岩魚の美味しさを引き出すために考案した名物料理!

みな寿し



岩魚すし(岩魚握り) 2,970円
脂がのった、ほんのり甘みがある自身の握り



50年以上愛され続け、本格的な江戸前寿司を味わえる秩父の老舗寿司屋。店主が秩父に新しい名物を作りたいと考案した「岩魚すし」は、テレビ、雑誌などの様々なメディアで紹介され、第42回全国推奨観光土産品を受賞するなど評価が高い。

埼玉県秩父市大野原91-3
☎0494-22-3883
🕒11:00~21:00
📍不定休
🚶大野原駅から徒歩16分



メニューなど詳細はInstagramをご覧ください

川魚ならではの希少な味



羽生

まつのや

古くから地元に愛される羽生市の老舗和菓子屋。たくさん種類の和菓子があるので選ぶのも楽しい。どれを食べてもしつこくなく、長年愛されてきたのがわかるお菓子たち。特に「いがまんじゅう」は遠方からのお客様もいる人気商品だ。

埼玉県羽生市中央4-8-19
☎048-561-0242
🕒10:00~18:00
📍月曜、火曜
🚶羽生駅東口から徒歩12分



受け継がれた伝統の味

いがまんじゅう 130円
モチモチ赤飯と、中身のあんこの甘さが絶妙!



いがまんじゅうって?

お饅頭を赤飯で包んだ、栗のイガみみたいな見た目の郷土料理だよ!

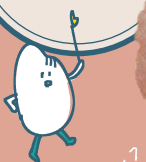

スイーッ? ごはれ? せじょいはいよ

まだある!お米フード

カタチを変えて大活躍!

粉にしたりふくらましたり...

お米はこんなことだって出来るんだ!

cinnamon cafe

空き家を改装した、シナモンロールが有名なカフェ。米粉を使ったパンやクッキーなどグルテンフリーやヴィーガン料理なども人気。

埼玉県熊谷市仲町45
☎048-521-9584
🕒11:00~16:00
📍日曜、八木橋に準ずる
🚶上熊谷駅から徒歩7分



営業日やメニューなどはInstagramをご覧ください



米粉パン 800円
増粘剤不使用のグルテンフリー米粉食パン

国産米粉のこだわりカフェ

米粉クッキー 350円~

観光物産館ぶらっと♪ぎょうだ

行田の地場産品が約350種類も並ぶ観光物産館。黒糖きなこ味の「はにポン」は、行田市産の埼玉県オリジナルブランド米「彩のかがやき」と自家製栽培の「行田在来青大豆」のきなこを使っている。

埼玉県行田市忍2-1-8
☎048-554-1036
🕒9:30~17:00 📍12/29~1/3
🚶行田市駅南口から徒歩6分

詳しくは公式HPをご覧ください



地産地消のお米菓子



行田ポンせんべい (古代米) 260円



ほんまのサクサク

はにポン(黒糖きなこ味) 350円



1 道の駅 龍勢会館

MICHINOEKI
RYUSEI KAIKAN

学んで食べて大満足！
吉田のいいとこ全部詰め

敷地内に、「龍勢会館」や「井上伝蔵邸」があり、秩父市吉田の歴史や文化を知ることができる。また地元の特産品が買える農産物直売所もあり一石二鳥、三鳥？の場所。地域の食文化が味わえる「にぐるまやダイニング吉田食堂」でお腹を満たそう！



龍勢会館
「龍勢祭」で使われる実物大のやぐらをはじめ、製造工程の解説、27流派の紹介などの映像上映で、祭りを深く知ることができる展示館。



井上伝蔵邸
「秩父事件」をもとに作られた映画「草の乱」のセットを移築した井上伝蔵邸。関係資料や撮影時の衣装・小道具などが展示公開されており、当時の様子を体感できる。

国重要無形民俗文化財
「秩父吉田の龍勢」

龍勢祭 10月8日

棕神社の秋季例大祭として、「農民による手作りロケット」を打ち上げる神事。轟音とともに300m上空に昇る姿は龍のよう。その流派は27もあり、打ち上げる技術を磨き合う。秩父市吉田の秋の風物詩として、4年ぶりに通常開催される、美しく力強い龍勢を楽しもう。

お問合せ 龍勢祭実行委員会(秩父市吉田総合支所内)
☎0494-77-1111



龍勢茶屋(農産物直売所)
朝採れの野菜をはじめ、手作り味噌・まんじゅうといった特産品など、吉田の魅力を一堂に集めた農産物直売所。安価なもの嬉しい。また地元食材をつかったメニューで食事もできる。



自宅で秩父の味を楽しむ！
みそでんがくセット
620円



埼玉県秩父市吉田久長32
龍勢会館バス停から徒歩2分

営業時間や定休日、
問合せなど、詳しくは
公式HPをご覧ください

かぼす
マーマレード
410円



柚子胡椒
ちちぶの香り(青)90g
600円



玉こんにやく
150円

2 割烹 河むら

KAPPO
KAWAMURA

フルーツ街道近くの
和食の人気店

2代目店主が夫婦で営む日本料理のお店。新鮮な食材にこだわったお刺身や煮付け、揚げ物など、メニューも豊富でリーズナブルなのが魅力。明るく綺麗な店内で、ランチは女性客で賑わう人気店だ。日本酒の種類も多く、料理に合わせて楽しみたい。



埼玉県秩父市下吉田3984
☎0494-77-0078
🕒11:30~14:00、17:00~20:30
※夜の営業は不定期のため事前にご確認ください
🌞月曜
🚌吉田総合支所バス停から徒歩12分



限定ランチサービス おまかせ定食 1,200円



棕神社から
見える
龍勢の櫓



龍勢祭について
詳細は公式HPを
ご覧ください

3 棕神社

MUKUJINJA

明治期の困民党が武装蜂起した
「秩父事件」集結の地

1884年に農民たちが不平等や不正義に立ち向かった「秩父事件」。蜂起集結の地として知られており、境内には「秩父事件百年の碑」や「秩父事件関係略図案内板」がある。また、秋季例大祭の「龍勢祭」は、五穀豊穡への感謝と無病息災、家内安全を祈り、毎年10月の第2日曜日に開催される。



2本の木が寄り添う「夫婦クヌギ」



埼玉県秩父市下吉田7377
☎0494-77-1293
🚌龍勢会館バス停から徒歩15分

特別編
路線バスで行こう!!

秩父市吉田へ ぶらり...

秩父市吉田地区は、観光農園をはじめ、多くの農産物に恵まれた自然豊かな地域。大空に打ち上げられる農民ロケット「龍勢祭」は圧巻！バスに揺られて行ってみよう。

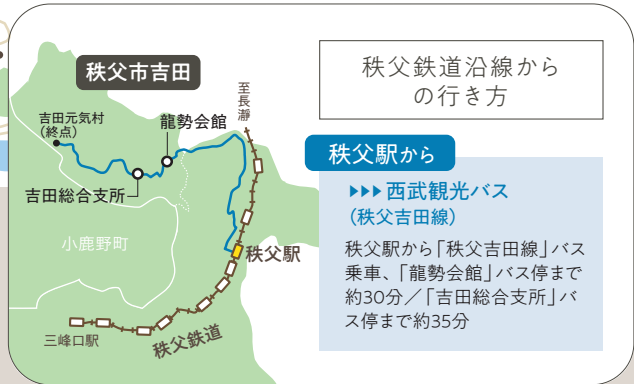

秩父鉄道沿線からの
の行き方

秩父駅から

▶▶ 西武観光バス
(秩父吉田線)

秩父駅から「秩父吉田線」バス
乗車、「龍勢会館」バス停まで
約30分 / 「吉田総合支所」バ
ス停まで約35分

10月14日は鉄道の日! 鉄道の日関連イベント開催

全国各地から鉄道事業者が出店し、オリジナルグッズや展示等を行います。秩父鉄道では会場で先行販売する記念乗車券や、オリジナルグッズを販売します。



第30回「鉄道の日」記念イベント YOKOHAMAトレインフェスティバル2023

主催:「鉄道の日」関東実行委員会

開催日時 10月7日④、8日⑤ **秩父鉄道は10月7日④のみ出店!**
開催場所 新都市プラザ (そごう横浜店 地下2階)

第30回鉄道フェスティバル

主催:「鉄道の日」実行委員会

開催日時 10月8日⑤、9日⑥ **秩父鉄道は両日出店!**
開催場所 お台場イーストプロムナード 「石と光の広場」「花の広場」



鉄道の日 記念乗車券

※なくなり次第終了

ふかや花園駅開業5周年記念乗車券

販売期間・場所
[先行販売] 10月7日④「YOKOHAMAトレインフェスティバル2023」会場
10月8日⑤、9日⑥「第30回鉄道フェスティバル」会場
[一般販売] 10月20日⑨～12月31日⑩ ふかや花園駅、ちちてつe-shop(通信販売)
販売価格 1,000円
仕様 A型硬券1枚・B型硬券1枚・D型硬券1枚の3枚セット、特製台紙付き



SLパレオエクスプレスは、1988年3月の運行開始より2023年3月で運行35周年を迎えました!



SLパレオエクスプレスは、全席指定席です。ご予約は「秩父鉄道SL予約システム」サービスをご利用ください。



事前予約受付は、運転日の1ヶ月前の午前0時から発車時刻30分前までです。なお、発売枚数に限りがございます。詳しくは秩父鉄道HPをご覧ください

秩父鉄道SL予約システム 事前決済導入
クレジットカードによる事前決済を導入し、駅窓口にてSL指定席券の発券が不要になりました!
※秩父鉄道SL予約システムでのご予約にはクレジットカード登録が必要です

10月	予約開始
1 日	9/1④
7 土	9/7⑥
8 日	9/8⑦
9 月・祝	9/9④
14 土	9/14④
15 日	9/15⑤
20 金	9/20⑧
21 土	9/21⑨
22 日	9/22⑤
27 金	9/27⑧
28 土	9/28⑨
29 日	9/29⑤

SL乗車駅	くだり(ゆき)	のぼり(かえり)
熊谷	10:15発	16:20着
ふかや花園	10:42着/10:43発	15:52着/15:53発
寄居	10:55着/11:07発	15:37着/15:41発
長瀬	11:33着/11:42発	15:07着/15:13発
皆野	11:54着/11:55発	14:55着/14:57発
秩父	12:12着/12:20発	14:36着/14:39発
御花畑	12:22着/12:24発	14:31着/14:33発
三峰口	12:54着	14:05発

運行期間 ～12月3日⑩の土休日中心 ※一部を除く
※各乗車には乗車区間の乗車券のほかにSL指定席券(大人小児同額)が必要でSL予約システム(事前決済)1,000円、駅窓口(現金支払)1,100円
※運転状況により運転区間・時刻が変更になる場合があります
HIM…特別ヘッドマーク掲出(先頭につけるマーク)
※やむをえず急ぎよ客車の牽引機がSLからEL(電気機関車)に変更になる場合がございます
お問合せ 秩父鉄道旅客案内係 ☎048-580-6363

武州原谷駅鉦石列車輸送30周年記念 スタンプラリー&記念乗車券

秩父鉄道の貨物駅「武州原谷駅」での鉦石列車輸送30周年を記念し、貨物列車運行区間でもある武川-影森間をめぐるスタンプラリーの開催と記念乗車券を販売します。

秩父鉄道の運転士が描いたイラストを使用!



武州原谷駅鉦石列車輸送30周年記念乗車券

販売期間・場所
[先行販売] 10月7日④「YOKOHAMAトレインフェスティバル2023」会場
10月8日⑤、9日⑥「第30回鉄道フェスティバル」会場
[一般販売] 10月14日⑨～12月31日⑩ 熊谷、武川、寄居、長瀬、秩父、影森の各駅窓口 ※なくなり次第終了

販売価格 1,170円
仕様 ポストカードサイズ乗車券2枚セット

武州原谷駅鉦石列車輸送30周年記念ヘッドマーク掲出

掲出期間 10月7日④～12月31日⑩
掲出車両 電気機関車1両
※貨物列車の運行時刻については公開しておりません
※急ぎよ掲出期間、車両が変更になる場合があります



武州原谷駅鉦石列車輸送30周年記念スタンプラリー

開催期間 10月14日⑨～12月31日⑩
スタンプ設置・景品引換箇所 武川、寄居、長瀬、秩父、影森の各駅窓口

参加方法
①専用台紙にスタンプを押印しましょう。
②スタンプを3個集めると、スタンプ設置所にて「記念ヘッドマークアクリルキーホルダー」プレゼント ※なくなり次第終了



沿線レストラン×SL弁当開発プロジェクト



秩父鉄道の沿線の食材を使用し、SLパレオエクスプレスでしか味わえない、埼玉県の四季を感じられる特別なお弁当です。車窓から見える景色と共に、その土地の食をお楽しみください。

販売価格 1,300円(税込) 事前予約制・各日数量限定
※指定日限定販売
提供区間 SLパレオエクスプレス くだり熊谷-三峰口間
予約方法 SLご乗車日の1ヶ月前10:00から3日前の平日12:00まで。秩父鉄道HP内WEB予約フォームから事前予約(当日SL車内で支払い・お受け渡し)
※SL乗車に関しては別途予約が必要
お問合せ 秩鉄商事 ☎048-525-2283(平日9:00～17:00)

SLイベント情報

※詳しくは秩父鉄道HPをご覧ください
※イベント内容は急ぎよ変更または中止になる場合があります
※各種なくなり次第終了

10月1日④ **SLリバサボ号** 協力:埼玉県水環境課、埼玉県立川の博物館
■特別ヘッドマーク掲出
■川の博物館の学芸員による荒川の解説(くだり寄居-長瀬間)
■ご乗車の方へ川の時刻表、海から回収されたプラスチックを使ったボールペンプレゼント(くだり熊谷-長瀬間)

10月7日④ **SLちちぶエフエム開局4周年記念号** 協力:ちちぶエフエム株式会社
■特別ヘッドマーク掲出、特別乗車記念証プレゼント
■ちちぶエフエムパーソナリティによる特別ラジオ風車内放送(くだり熊谷-秩父間)
■ちちぶエフエム4周年オリジナルステッカープレゼント(くだり熊谷-秩父間)
■ちちぶエフエムオリジナルグッズの車内販売(くだり熊谷-秩父間)

10月7日④ 11:00～11:55 ちちぶエフエム(FM79.0MHz)にて「秩父鉄道提供 特別ラジオ番組」放送
★秩父鉄道やSLパレオエクスプレスの思い出を募集! メッセージ受付フォーム ▶
募集期間 ～10月7日④ 11:00

10月8日⑤ **SL秩父麦酒号**
■特別ヘッドマーク掲出
■秩父麦酒の量り売り(くだり熊谷-三峰口間)

10月14日⑨ **SL鉄道の日記念号**
■特別ヘッドマーク掲出

10月29日⑩ **SLハロウィンエクスプレス**
■特別ヘッドマーク掲出
■小学生以下のお子さまへ菓子プレゼント(くだり熊谷-三峰口間)

2023.10
October

ハイキングスケジュール 秩父鉄道ハイキングの会

主催：秩父鉄道(株) 埼玉県知事登録旅行業2-219号 花の見頃は気象状況等により左右されますので、お楽しみいただけない場合もございます。予めご了承ください。コース状況等により急ぎょコース内容の変更・ハイキングの中止等が発生する場合があります。

10/7
9月祝

秩父鉄道・JR東日本高崎支社合同ハイキング 一般向・約12km/約4時間30分(施設での見学時間含む)【1,250kcal】

埼玉県名発祥の地「行田」の歴史・名所めぐり

行田八幡神社

雨天決行・荒天中止 自由歩行(矢印なし) 1ポイント

無料 東行田駅 9:00~11:00

東行田駅→富士見橋→古代蓮の里→特別史跡埼玉古墳群・さきたま古墳公園→前玉神社→水城公園→忍城址→行田八幡神社→行田市駅



当日受付

10/14
22日

秩父鉄道・東武鉄道合同ハイキング 一般向・約10km/約4時間【1,680kcal】

秋の寄居中間平からの眺望を楽しむハイキング

中間平緑地公園

雨天決行・荒天中止 自由歩行(矢印あり) 1ポイント

無料 寄居駅 9:30~11:00

寄居駅→正喜橋→鉢形城公園→中間平緑地公園→日本の里風布館→寄居橋→波久礼駅



当日受付

10/25
28日

花めぐりハイキング 一般向・約10km/約4時間【1,320kcal】

秩父ミュージックパークイチョウ観賞ハイキング

秩父ミュージックパークスカイロード(イチョウ並木)

雨天決行・荒天中止 自由歩行(矢印あり) 1ポイント/交換可

無料 秩父駅 9:00~10:30

秩父駅→秩父公園橋→札所23番(音楽寺)→秩父ミュージックパークスカイロード(イチョウ並木)→酒づくりの森→巴川橋→影森駅



当日受付

10/29日

特別企画ハイキング 共催：埼玉県秩父環境管理事務所 やや健脚向・約7km/約3時間【1,350kcal】

美の山体験ハイク

美の山山頂

雨天決行・荒天中止 自由歩行(矢印あり) 1ポイント

無料 和銅黒谷駅 9:00~10:30

和銅黒谷駅→聖神社→美の山山頂→みはらし園地→皆野町役場→皆野駅

☆美の山山頂でイベントを開催・・・①アジサイ植栽体験 ②ポストカード・しおり作り

※山頂イベントの内容は変更になる場合があります

※山道を歩きます。トレッキングシューズでご参加ください



当日受付

秩父鉄道フリーハイキング 開催期間 ~12月31日

好きな日に歩くことができるハイキングです。今年も「秩父名山」コースを実施します。

「秩父名山」全6コース

●鐘撞堂山 ●金ヶ嶽 ●宝登山・長瀬アルプス ●美の山 ●破風山 ●武甲山 詳しくは駅設置のパンフレットまたは秩父鉄道HPをご覧ください。

10/1
31日

秩父札所ハイキング(フリーハイキング) ※スタート受付、案内矢印の設置はありません 約12km/約3時間30分【1,050kcal】

秩父札所第7回コース

札所33番(菊水寺)

第7回は各自指定期間内にご自由にご参加いただくフリーハイキングとなります。

スタート駅に設置のコースマップを持って出発してください。※当コースは路線バスを使用します

スタート駅：秩父駅

第7回コース 秩父駅→【路線バス】→三島バス停→柿ノ久保林道→札所32番(法性寺)→赤平橋→

札所33番(菊水寺)→泉田バス停→【路線バス】→秩父駅

※詳しくは秩父鉄道HPをご覧ください



ハイキングに参加して賞品をもらおう!

集合駅・受付時間 参加費 コース/行程

ハイキング毎に **ポイント** をさしあげます

要予約 **2ポイント** 当日受付 **1ポイント**

50ポイント集めると豪華賞品と引き換えができます!

交換可 スタート駅で賞品引換可能です

※賞品内容は時期により異なります

要予約 事前予約が必要です。秩父鉄道HP等でご予約ください

当日受付 当日、集合駅で受付します **団体歩行** 受付後、全員揃って出発します

自由歩行(矢印あり) 受付後、随時出発。受付時配布のマップやコース上の案内矢印をもとに自由に歩行してください

自由歩行(矢印なし) 受付後、随時出発。受付時配布のマップをもとに自由に歩行してください

ポイント 参加するともらえるポイント数です

特別なひとときをお楽しみください

紅葉シーズン間近



ガーデンハウス有隣

秩父地方の誇る名物 わらじかつ丼
ご当地の味を堪能しませんか?



埼玉県秩父郡長瀬町長瀬704
0494-66-0951
11:00~15:00 不定休
長瀬駅から徒歩10分

夕やけ観賞便

秩父連山に沈む夕陽をお楽しみいただけるよう、最終便を繰り下げて運転します。

期間 10月21日~11月30日
時刻 15:00~17:00まで
15分間隔運転
※11月11日~30日は16:45まで

山麓→山頂	時間	山頂→山麓
45 30 15 00	15 00 15 30 45	
45 30 15 00	16 00 15 30 45	
00 00 17 00	00 20	

→10/21~11/10

雲海観賞便

秩父盆地に広がる雲海をお楽しみいただけるよう、始発便を繰り上げて運転します。

運転日 10月8日、9日、15日、22日、29日、11月3日、5日、12日

時刻 始発6:00~10:00まで20分間隔運転

- 雲海が発生しやすい条件
 - ①前日に雨が降ること
 - ②当日の朝晴れること
 - ③風がないこと
- ※天候などによりお楽しみいただけない場合があります
- ※必ず雲海が発生する条件ではございません

宝登山山頂 冬桜園

開花時期 10月下旬~11月下旬

長瀬駅から徒歩20分
宝登山ロープウェイ利用5分
山頂駅から徒歩6分

※歩きやすい靴でお越しください

宝登山ロープウェイ

埼玉県秩父郡長瀬町長瀬1766-1
0494-66-0258



おとな(往復)1,200円、
子ども(往復)600円
※おとな...12歳以上、子ども...3歳以上
長瀬駅から徒歩20分

ながとろ
日和
2023.10 October

長瀬ラインくんだり

営業期間 ~12月4日
9:00~16:00頃
(10~40分間隔で運転)

定休日 無休
※気象状況(大雨・雷・強風等)や荒川の増水・濁水等により運航を見合わせる場合があります
☆営業情報は、秩父鉄道HPまたはX(Twitter)@nagatoro_lineをご確認ください

交通 長瀬駅から徒歩1分
埼玉県秩父郡長瀬町長瀬489-2

お問合せ 長瀬ラインくんだり本部
0494-66-0950

コース	A B	各約3km(各約20分)
おとな	2,000円	(繁忙期2,200円)
子ども	1,000円	(繁忙期1,100円)

※おとな...中学生以上、子ども...3歳以上
※繁忙期(GW期間や盆休、紅葉シーズンなど)は秩父鉄道HPにてご確認ください

☆AまたはBコース(各約3km)は、秩父鉄道HPにてWEB優先サービスをご利用いただけます(ご乗船の14日前12:00から前日12:00まで)



X(Twitter)はこちら

ながとろ宝登山の昆虫展 ~秋~

スズムシやクツムシ、カマキリなど
秋の昆虫を中心に展示

開催期間 ~10月9日



開催日時

10月14日、15日
13:00~13:15

動物ガイド

タヌキとキツネについて

宝登山小動物公園で暮らす仲間たちを解説!

毎日先着30名様にオリジナル
缶バッジをプレゼント

ハロウィンイベント

ニホンザルにカボチャ
(ジャックオーランタン)を
プレゼント

開催日時 10月28日、29日
13:00~13:15



宝登山小動物公園

埼玉県秩父郡長瀬町長瀬2209-6

0494-66-0959

10:00~16:00

※閉園時間は季節により変更あり

おとな500円、子ども250円

※おとな...中学生以上

子ども...3歳以上

長瀬駅から徒歩20分

宝登山ロープウェイ利用5分

山頂駅から徒歩7分

PRESENT

応募期間
10/1~10/31

アンケートに答えてプレゼントをGETしよう!

A おにぎり沢乃
500円割引券 **3名様**



※2,000円以上のご注文で適用
※オンライン購入は不可

P2、3で紹介したおにぎり沢乃の「500円割引券」を3名様にプレゼント!

B 道の駅 龍勢会館
柚子胡椒 ちちぶの香り45g
(赤) (青) セット **3名様**



※イメージ

P9で紹介した道の駅 龍勢会館の「柚子胡椒 ちちぶの香り45g(赤) (青) セット」を3名様にプレゼント!

C ちちてつe-shop
秩父鉄道車両ボールペン
3本セット **5名様**



※イメージ

ちちてつe-shopの「秩父鉄道車両ボールペン (SERIES 5000/6000/7000)」3本セットを5名様にプレゼント!

秩父鉄道ホームページ内の
応募フォームからお申し込みください。

秩父鉄道 検索 または



当選者の発表は、賞品の発送をもって代えさせていただきます。また、重複応募は無効とさせていただきます。※皆様の個人情報は、個人が特定できない範囲での統計データ作成・プレゼント当選時の発送の連絡のみに利用します。ご本人の承諾なく上記目的以外に個人情報を利用又は第三者に提供することはありません。なお、賞品発送業務は(株)コアに委託をしています。また、賞品の発送は提供元からお送りすることもあります。

今月号の表紙: おむすび山光 (P4掲載)

秩父鉄道 公式アカウント

旬な情報を配信中!
お出かけ前にチェックしてみてください

@paleo_palena

YouTube
秩父鉄道公式チャンネル

chichibu_railway

Instagram 応募限定

例年開催の「秩父鉄道写真コンテスト」
「PALETTE写真部部門」受賞者決定!

心咲Photosさん (aira_photos)



編集部より

幻想的な色合いに目を奪われる一枚。背景に水色を持ってきたのが利いています。

ろんさん (ronronronk)



編集部より

フィルターのようにボビーを手前に入れ込むことで、高原牧場の奥行きや穏やかな空気が伝わってきます。

はやさん (hachikol10dc)



編集部より

窓越しに映る車両と曇り空の暗さのバランスが良く、ノスタルジックな雰囲気を感じさせています。

なかつま たかしさん (piano_fighter)



編集部より

水面を這うようにしてSLを見上げる構図が面白い。また、風を感じられそうな、清涼感溢れる夏らしい景色に元気をもらえます。

KURA.C58363さん (kura.nosuke18)



編集部より

同じ看板を揃えて撮ることで、リズムを感じるユーモアな光景になっていて素敵です。何気ない日常を独特な着眼点で切り取っています。

以上の推薦5名にはPALETTEオリジナル「モバイルバッテリー」をプレゼントさせていただきます。入選15名については、9月末頃公式アカウントよりリポストさせていただきますのでお楽しみに!

Instagramで
PALETTE mini

冊子の特集をダイジェストで発信中!

毎週水曜日17:00に配信

chichibu_railway

編集部版 毎週水曜日17:00頃配信 @coanagatoro

編集部版もあわせてお楽しみください

第71回

きょうり ストーリー

沿線でかがやきつづける方に
インタビュー!

清宮 美加子さん
(おにぎり沢乃 店主)



流れに身を委ねるように開店

まず最初に開店への経緯を伺ってみると、びっくりするくらい拍子抜けの返答に戸惑った。

「もともと独立願望もない、ただの主婦だったんです。子どもが大学に行くのでパートで働いていた時の給料じゃ足りないから辞めようかと社長に相談をしたら、ちょうど空き店舗があるからやってみないかと声がかかり、それじゃあやってみようとお店をオープンしました。タイミングと「縁がバッチリだったとはいえ、ここまで全く肩に力が入っていない開業は聞いたことがない。夢や情熱がなくても、開業できるのかと逆に勇気をもらえるほどだ。先が読めない世の中だからこそ、綿密な計画よりも、流れに身を委ねた方がうまくいくのかも知れない。」

なぜおにぎりなのか?

「もともと、現在お店で使用している、くりこま高原のお米が美味しかったのでそれを使ったかったんです。あまりに自然体なので、全くこだわ

りがないのかと思いきや、実はしっかり押さえるべきところは押さえている。おにぎりの素材。海苔も清宮さんの地元熊本県から取り寄せている。実際「おにぎり沢乃」のおにぎりはそのポリウムインパクトに隠れがちだが、食べてみると「おはんと海苔の美味しさが具材に負けていないのがわかる。オーダーを受けてからおにぎりを握るのも嬉しい。「やっぱり出来立てを食べてほしいので」と語る清宮さんの表情からは、事業を成功させよう!という意気込みではなく、自然に「喜んでほしい」という想いで営業しているのが伝わってくる。「これこそ、おにぎり沢乃イチパンの魅力ではないだろうか。」

お店をやっていた大変だったこと

「コロナ禍にオープンしたのだから、さぞ苦労したのではと思ひ聞いてみると、「お客様の喜ぶ姿を間近で見られることが楽しいから」と笑う。大変なことを「楽しい」に変えられるのは、肩に力が入っていないからこそ。想いがそのまま

熊谷駅すぐ近く、2023年で3周年を迎えた人気店「おにぎり沢乃」。自然体で等身大の経営をする店主の清宮美加子さんに、インタビューしてきました。

商品に宿るのだということがよくわかる。大ポリウムのおにぎり屋さんで有名なお店だが、意外にも女性のお客様が多いとのこと。清宮さんの人柄と、何よりスタッフ同士とても仲が良く、明るい雰囲気を作っているのが、お客様を引き寄せているきっかけの一つだと思う。今日もたっぷりの笑顔と愛情で、私たちのお腹と心を満たしてくれそう。



清宮さん(中央)とスタッフの皆さん

⇒「おにぎり沢乃」についてはP2、3で紹介しています